PROVINCIA DI BENEVENTO
Settore Tecnico

Il disegno di proprietà esclusiva del progettista, elaborato, vincolato ogni volta a riproduzione, consegnato in copia al tecnico Committente. Eventuali modifiche ed aggiunte, allo stesso sottoposte, saranno valutate, di proprietà di quest'ultimo. E' fatto divieto a chiunque di servirsene per qualsiasi uso, di copiarlo o di comunicarlo a terzi, anche parzialmente, senza preventivo, e scritto grafico originale e loro copie, anche gli schemi parziali e quant'altro di cui alla presente clausola.

COMPARTO N. 2 FORTORE - S.P. 52 INTERVENTI DI MESSA IN SICUREZZA MOVIMENTI FRANOSI, RIPRISTINO DEL PIANO VIABILE PER TRATTI SALTUARI, DELLE PERTINENZE STRADALE E DEI TOMBINI IN VIA CASTELVETERE NEL COMUNE DI SAN BARTOLOMEO IN GALDO.

PROGETTO DI FATTIBILITA' TECNICA ED ECONOMICA

ALLEGATI

- ☐ 1) RELAZIONE TECNITA
- ☐ 2) INQUADRAMENTO TERRITORIALE SU IGM 1:25.000
- ☐ 3) PLANIMETRIA SU BASE ORTOFOTOCARTA 1:5000.
- ■ 4) PLANIMETRIA SU BASE C.T.R. 1:5000.
- ☐ 5) PLANIMETRIA CONI OTTICI.
- ☐ 6) RILIEVO FOTOGRAFICO
- ☐ 7) ELENCO PREZZI E COMPUTO METRICO ESTIMATIVO
- ☐ 8) QUADRO ECONOMICO.
- ■ 4) PLANIMETRIA SU BASE C.T.R. 1:5000.

STAZIONE APPALTANTE
Provincia di Benevento

Il Progettista
(Arch. Giancarlo MARCARELLI)

Il R.U.P.
(Arch. Angelo DE BLASIO)

Il Responsabile Servizio Viabilità n. 2
(Ing. Michelantonio PANARESE)

Collaborazione tecnica
Sannio Europa SCARL - Area Pianificazione Territoriale

Timbro e Firma

TAV. 03

scala 1:5.000

L' IMPRESA

Timbro e Firma

Legenda
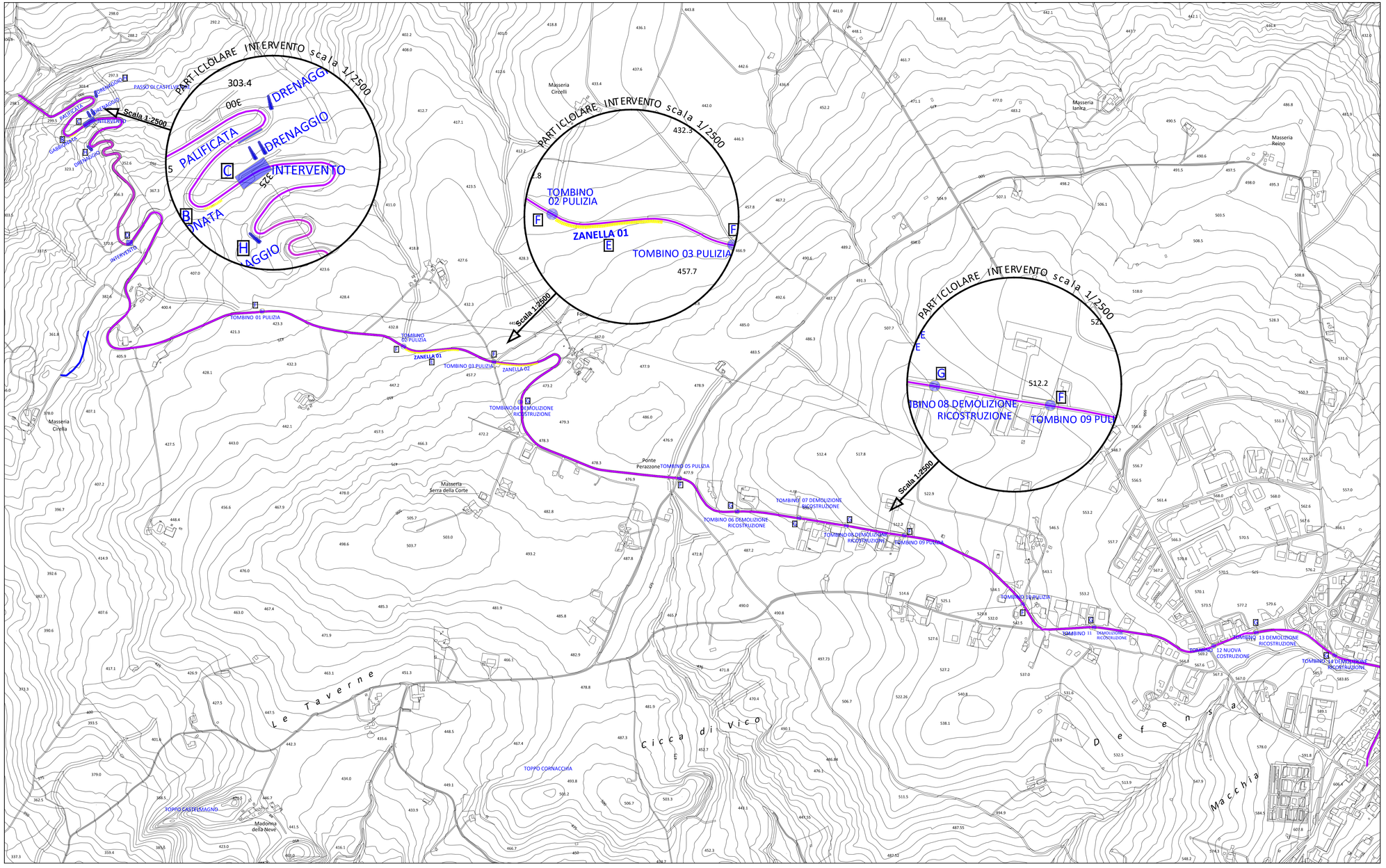
- Palificata
- Drenaggio
- B Gabbionata
- D Intervento su piano viabile
- G Tombino da demolire e ricostruire
- F Tombino da pulire
- E Zanella in c.a. da realizzare