



Amministrazione Provinciale di Benevento

SETTORE TECNICO

**PROGETTO DI FATTIBILITA' TECNICA  
ED ECONOMICA-PRELIMINARE**

*(ai sensi dell'art. 23 comma 5 D.LGS n. 50/2016)*

**S.P. N. 66 "S. MARIA DEL GUGLIETO-S. CROCE DEL SANNIO" FINO AL CONFINE DI  
CAMPOBASSO. LAVORI DI MESSA IN SICUREZZA.**

RUP-PROGETTISTA  
Geom. Mario Caraccio

A handwritten signature in blue ink, appearing to be 'M. Caraccio', written over the printed name.

<b>Titolo intervento:</b>	Lavori di risanamento n. 3 movimenti franosi, dal passaggio a livello alla località "Ponte Stretto" km 6+400 circa, fino alla località Canepino in agro del Comune di Morcone sulla S. P. n.66 e risagomatura del piano viabile a tratti saltuari per km 2+600.
---------------------------	---

<b>Finanziamento previsto:</b>	Fondi Ministero delle Infrastrutture e dei Trasporti: Piano pluriennale 2020-2024, annualità 2021. Codice intervento 02182.20.BN
--------------------------------	---

<b>A) DESCRIZIONE DELL'OPERA:</b>
-----------------------------------

<b>A.1) STATO DI FATTO:</b>
Le strade del comparto 3 Titerno-Tammaro hanno una estensione complessiva di ca. 263,00 km, riportate nello stradario provinciale con numerazione dalla 62 alla 105. Al presente studio di fattibilità, relativo al <b>comparto n. 3</b> , appartengono le strade provinciali riportate nella tabella che segue:

N°	DENOMINAZIONE
62	LIGURI BEBBIANI
63	SSV FONDO VALLE TAMMARO
64	CASTELPAGANO-S.CROCE S.
65	CASTELPAGANO-RICCIA
66	S.MARIA DEL GUGLIETO-S. CROCE DEL SANNIO
67	STAZIONE S. CROCE DEL SANNIO
68	PONTE STRETTO-PONTE PIGNATARO
69	ALTO TAMMARO
70	MORCONE-SCALO FERROVIARIO
71	BEBBIANA
72	STRADA DEI CAPPUCINI
73	PANORAMICA SUD MATESE
75	BIVIO SEPINO-PASSO S.CROCELLA
76	MUTRIA -Guardia-Cerreto-Cusano-Pietraroia
87	EX SS 87 " SANNITICA"
93	COLLI

94	CASALDUNI
95	CASALDUNI-ZINGARA MORTA
96	PONTE-S.P. BN-TELESE
97	VITULANESE II TRONCO
98	PONTELANDOLFO-S.P. 87
99	EX SS 88 TRA I KM 95+270 e 97+375
100	EX SS 625
101	BEBBIANA I° TRONCO
102	EX SS 88
103	PESCO S.-FRAGNETO MONFORTE
104	FRAGNETO L'ABATE
105	SSV FONDO VALLE TAMMARO
160	VARIANTE PONTELANDOLFO
161	CIRCUMLACUALE

A.1)	<b>STATO DI PROGETTO:</b>
<p>Sulla strada provinciale n. 66 che va da S. Maria del Guglieto a S. Croce del Sannio fino al confine della provincia di Campobasso, dal km 6+400 all'altezza del passaggio a livello alla località Ponte Stretto in agro del Comune di Morcone e fino alla località Canepino, sono presenti n. 3 movimenti franosi, tratti di piano viabile sconnessi e ostruzione delle cunette.</p>	

B)	<b>INTERVENTI PREVISTI:</b>
<p>Con l'attuale progetto, si provvederà a risanare i movimenti franosi presenti, previa perizia geologica e calcoli strutturali, alla riapertura delle cunette ostruite, alla pavimentazione di tratti della carreggiata stradale, per una lunghezza di km 2+600.</p>	

C)		
1)	Scavi-Movimentazione-Trasporto a discarica	€ 12.806,50
2)	Pali trivellati, acciaio, calcestruzzo e casseformi	€ 80.810,62
3)	Conglomerato bituminoso	€ 99.812,70
4)	Spese Covid 19	€ 445,93
		<b>€ 193.875,75</b>

**D) QUADRO ECONOMICO**

<b>A)</b>	<b>IMPORTO LAVORI</b>	<b>€ 193.875,75</b>
a.1)	lavori a base d'asta	€ 186.864,84
a.2)	Oneri di sicurezza	€ 6.564,98
a.3)	Spese Covid	€ 445,93
	<b>sommano</b>	<b>€ 193.875,75</b>
<b>B)</b>	<b>SOMME A DISPOSIZIONE DELL' AMMINISTRAZIONE</b>	
b.1)	IVA sui lavori (22%)	€ 42.652,67
b.2)	Autorità di Vigilanza	€ 225,00
b.3)	Incentivo funzioni tecniche-art. 113 (2%)	€ 3.877,52
b.4)	Imprevisti c/Iva da pagarsi a fattura	€ 9.369,07
b.5)	Perizia geologica-calcoli strutturali	<b>€ 30.000,00</b>
	<b>sommano B)</b>	<b>€ 86.124,25</b>
	<b>totale A)+B)</b>	<b>€ 280.000,00</b>

Si allegano:

- 1-Planimetria stradale;
- 2- Calcolo sommario della spesa,quadro economico;
- 3-Documentazione fotografica.

Il RUP-Progettista  
Geom. Mario Caraccio

Responsabile del Servizio Viabilità 1  
P.O. Ing. Salvatore Minicozzi

Il Dirigente del Settore Tecnico  
Ing. Angelo Carmine Giordano





# Provincia di Benevento

## Settore Tecnico

### PROGETTO DI FATTIBILITA' TECNICA ED ECONOMICA-PRELIMINARE

(AI SENSI DELL'ART.23 COMMA 5 D.LGS N. 50/2016)

S.P. N. 66 "S. MARIA DEL GUGLIETO-S. CROCE DEL SANNIO" FINO AL CONFINE DI CAMPOBASSO. LAVORI DI  
MESSA IN SICUREZZA

ALLEGATO:  
1-PLANIMETRIA STRADALE

#### ELENCO ALLEGATI :

- 1- PLANIMETRIA STRADALE;
- 2- CALCOLO SOMMARIO DELLA SPESA-QUADRO ECONOMICO;
- 3- DOCUMENTAZIONE FOTOGRAFICA.

Rup- Progettista  
geom. Mario CARACCIO

Resp. Servizio Viabilità 1  
P.O. Delegata  
ing. Salvatore MINICOZZI

Il Dirigente del Settore Tecnico  
ING. ANGELO CARMINE GIORDANO

Benevento FEBBRAIO 2021





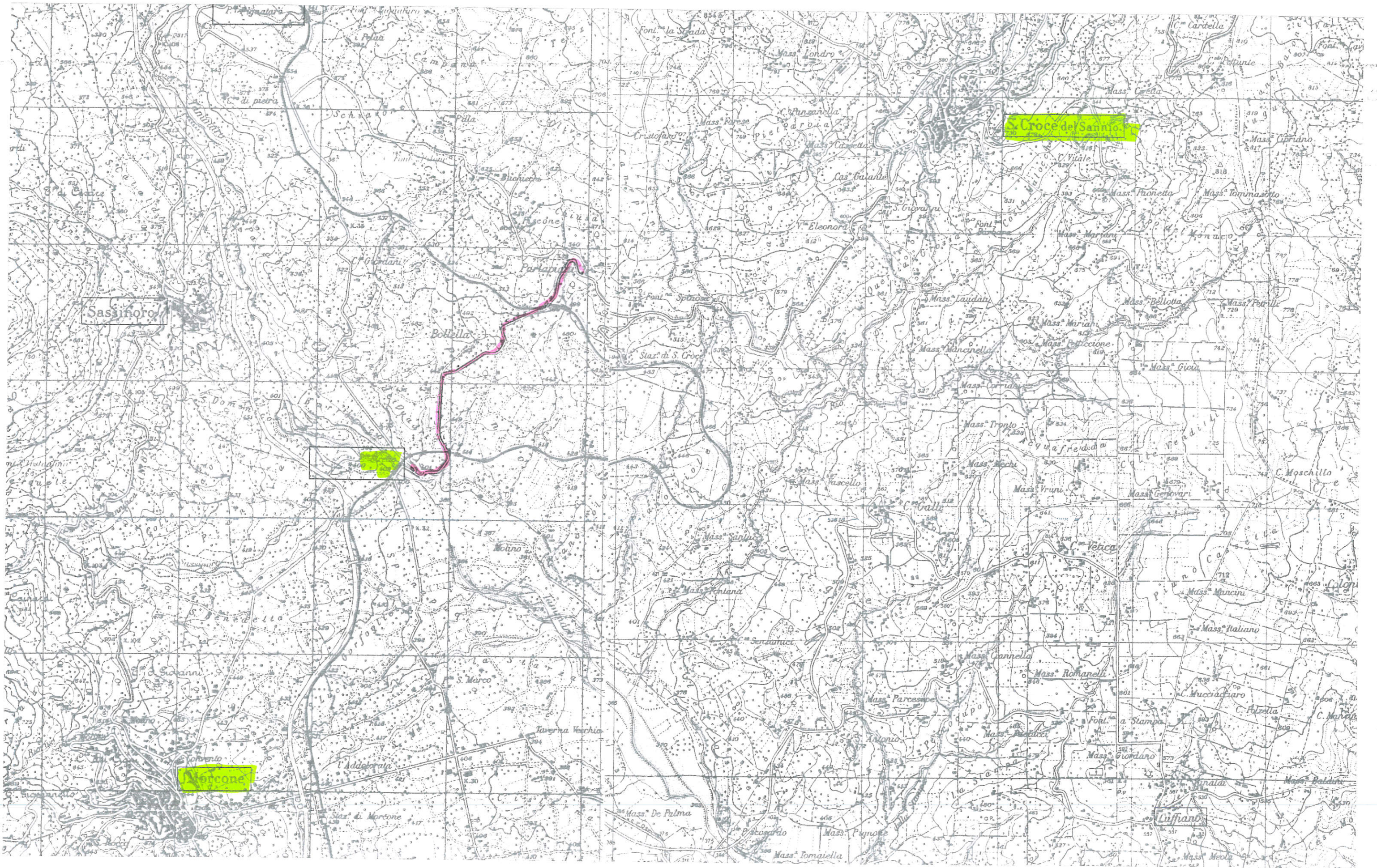







Sassinoro

N3 MOVIMENTI FRANGI

SLAOMATURA P.V. E PUGLIA CANALE

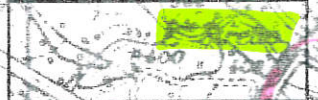

Norcione









# Provincia di Benevento

## Settore Tecnico

### PROGETTO DI FATTIBILITA' TECNICA ED ECONOMICA-PRELIMINARE

(AI SENSI DELL'ART.23 COMMA 5 D.LGS N. 50/2016)

S.P. N. 66 "S. MARIA DEL GUGLIETO-S. CROCE DEL SANNIO" FINO AL CONFINE DI CAMPOBASSO. LAVORI DI  
MESSA IN SICUREZZA

ALLEGATO:  
2-CALCOLO SOMMARIO DELLA SPESA-QUADRO  
ECONOMICO

#### ELENCO ALLEGATI :

- 1- PLANIMETRIA STRADALE;
- 2- CALCOLO SOMMARIO DELLA SPESA-QUADRO ECONOMICO;
- 3- DOCUMENTAZIONE FOTOGRAFICA.

Rup- Progettista  
geom. Mario CARACCIO

Resp. Servizio Viabilità 1  
P.O. Delegata  
ing. Salvatore MINICOZZI

Il Dirigente del Settore Tecnico  
ING. ANGELO CARMINE GIORDANO

Benevento FEBBRAIO 2021



## CALCOLO SOMMARIO DELLA SPESA S.P. N. 66

1) Scavo, trasporto e movimentazioni	€	12.806,50
2) Pali Trivellati, Acciaio, Calcestruzzo, Casseformi	€	80.810,62
3) Conglomerato Bituminoso	€	99.812,70
4) Spese Covid	€	445,93
<b>TOTALE LAVORI</b>	<b>€</b>	<b>193.875,75</b>

## QUADRO ECONOMICO RIEPILOGATIVO

<b>A) IMPORTO LAVORI</b>	<b>€</b>	<b>193.875,75</b>
<b>di cui</b>		
a.1) lavori a base d'asta	€	186.864,84
a.2) oneri di sicurezza non soggetti a ribasso:	€	6.564,98
Covid	€	445,93
<b>Totale oneri di sicurezza</b>	<b>€</b>	<b>193.875,75</b>
 <b>B) SOMME A DISPOSIZIONE DELL' AMMINISTRAZIONE</b>		
b.1) IVA sui lavori	€	42.652,67
b.2) Art. 113 - 2%	€	3.877,52
b.3) Autorità di Vigilanza	€	225,00
b.4) Indagini e Relazione Geologica	€	30.000,00
b.5) Oneri di discarica ed imprevisti	€	9.369,07
<b>sommano B)</b>	<b>€</b>	<b>86.124,25</b>
 <b>totale A)+B)</b>	<b>€</b>	<b>280.000,00</b>







# Provincia di Benevento

## Settore Tecnico

### PROGETTO DI FATTIBILITA' TECNICA ED ECONOMICA-PRELIMINARE

(AI SENSI DELL'ART.23 COMMA 5 D.LGS N. 50/2016)

S.P. N. 66 "S. MARIA DEL GUGLIETO-S. CROCE DEL SANNIO" FINO AL CONFINE DI CAMPOBASSO. LAVORI DI  
MESSA IN SICUREZZA

ALLEGATO:  
3-DOCUMENTAZIONE FOTOGRAFICA

#### ELENCO ALLEGATI .:

- 1- PLANIMETRIA STRADALE;
- 2- CALCOLO SOMMARIO DELLA SPESA-QUADRO ECONOMICO;
- 3- DOCUMENTAZIONE FOTOGRAFICA.

Rup- Progettista  
geom. Mario CARACCIO

Resp. Servizio Viabilità 1  
P.O. Delegata  
ing. Salvatore MINICOZZI

Il Dirigente del Settore Tecnico  
ING. ANGELO CARMINE GIORDANO

Benevento FEBBRAIO 2021



- THIZIO INTERVENTO - Km 6400 CIRCA -

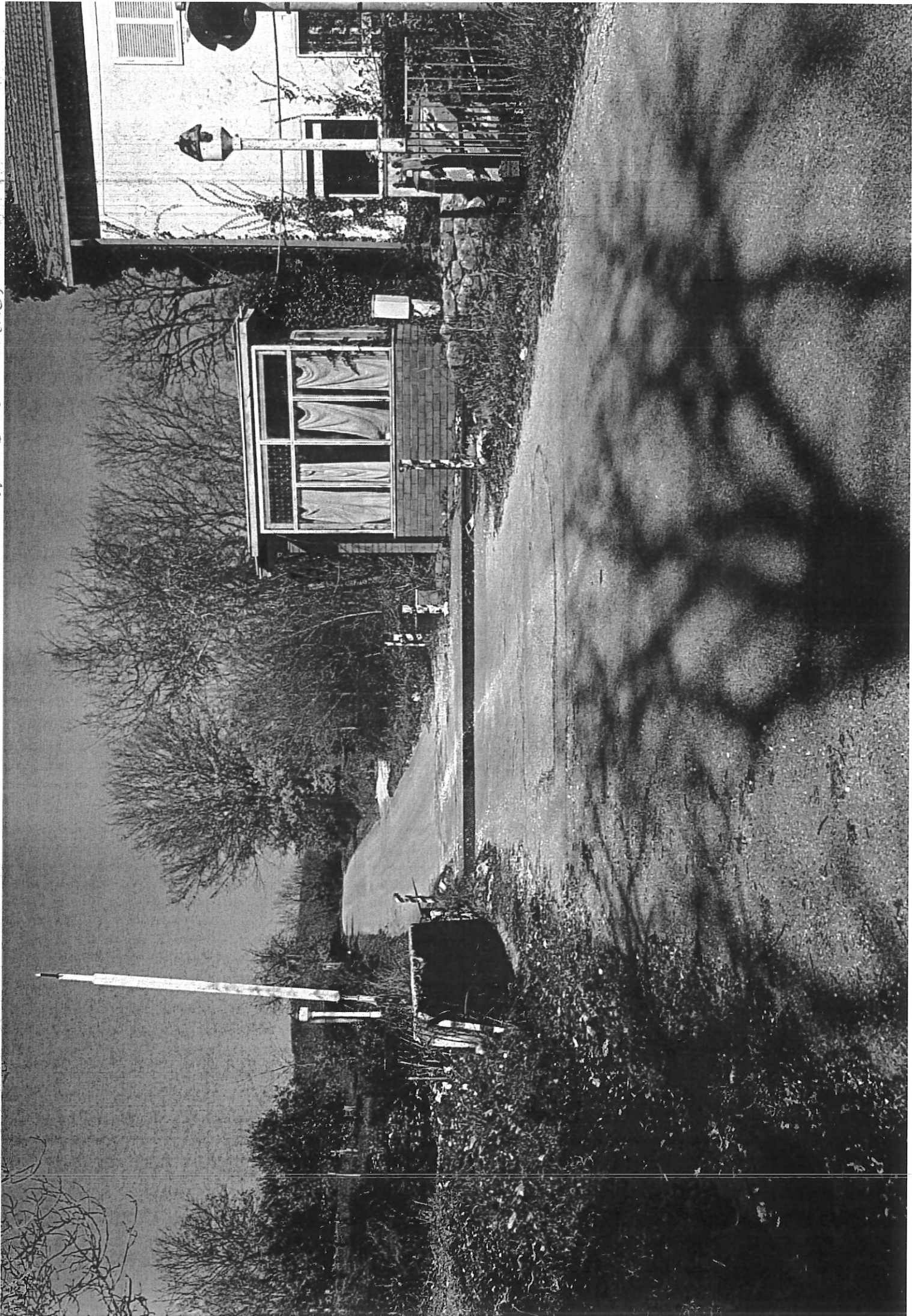





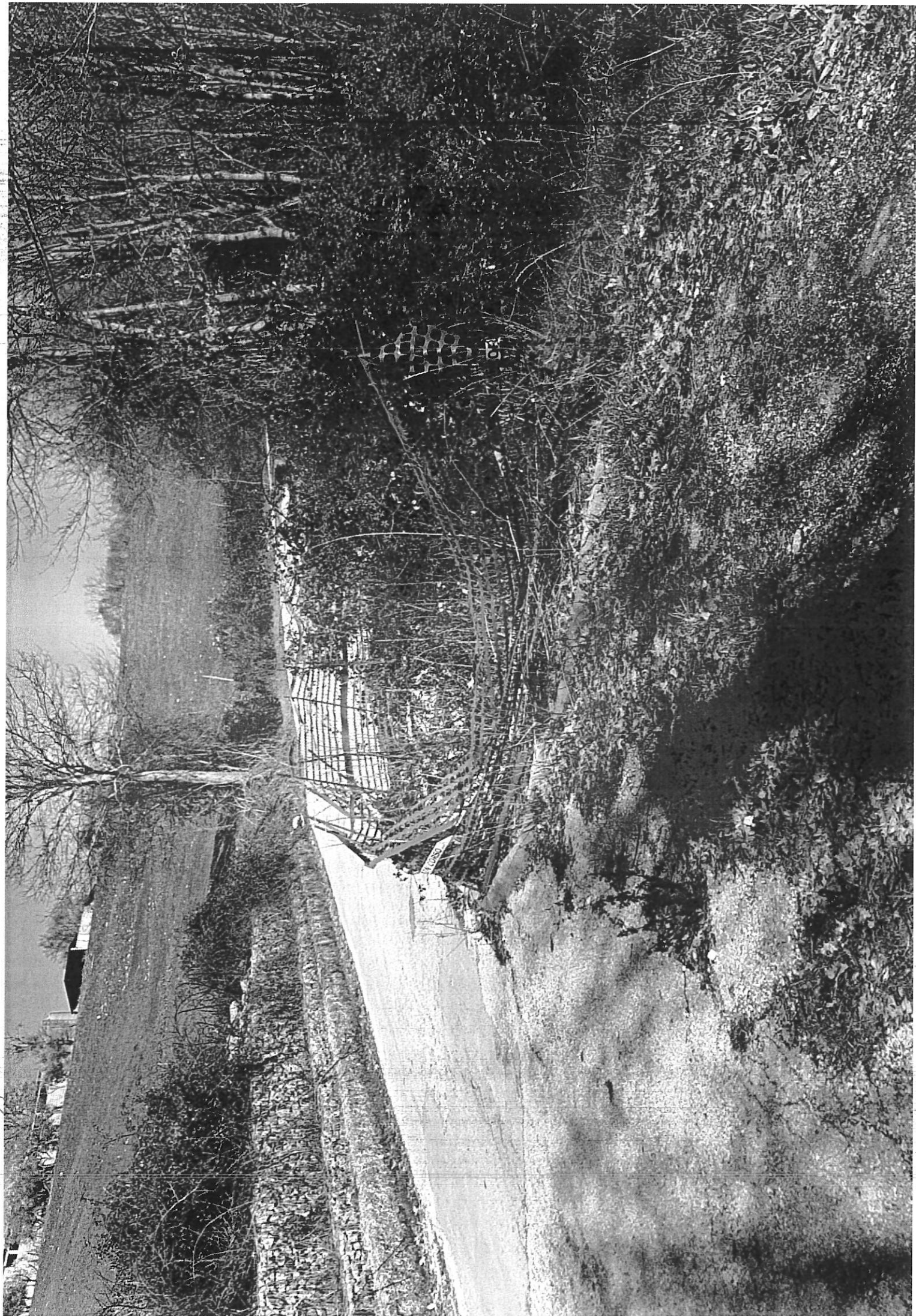







LAVORI IN CORSO  
CORSO







3





