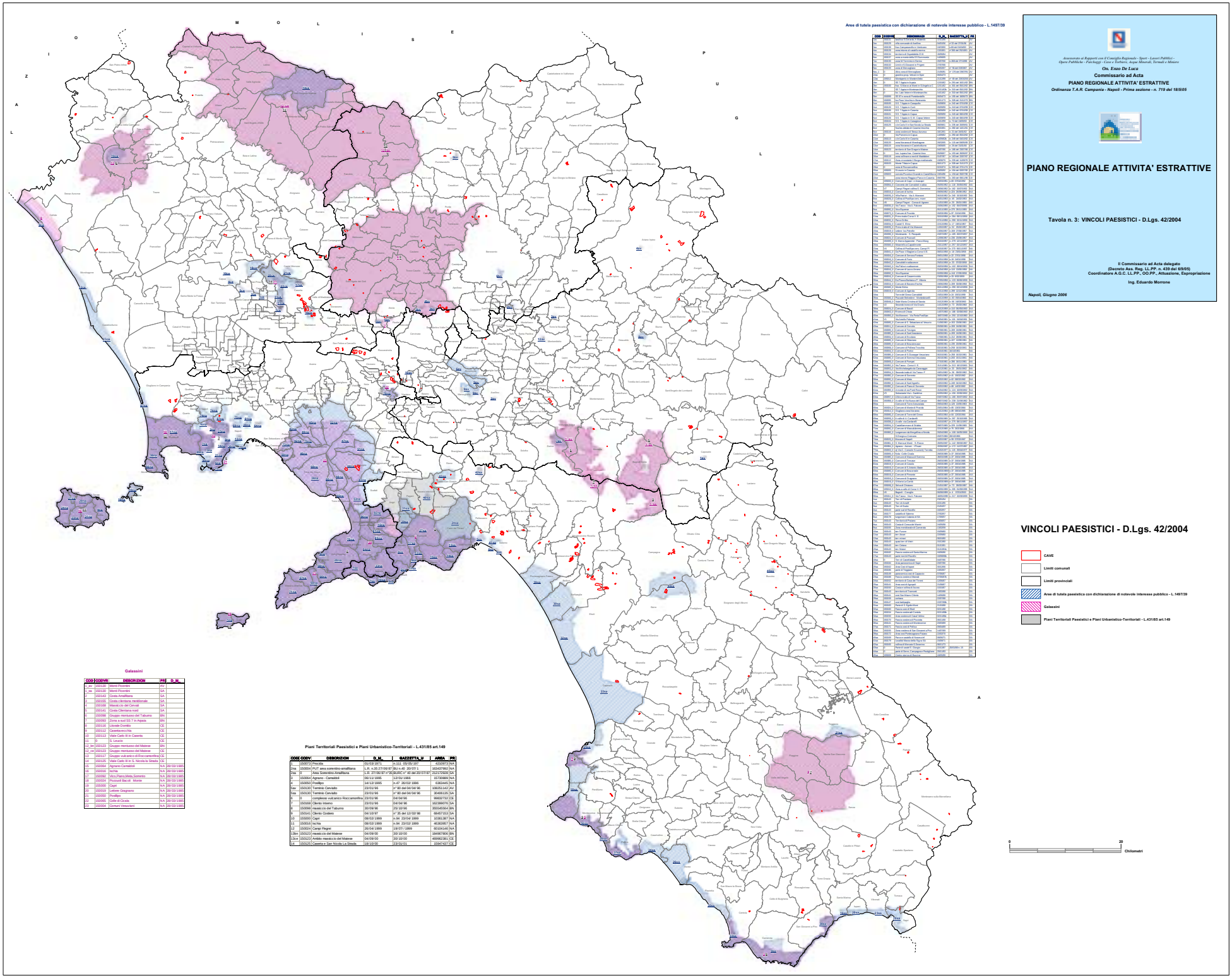

Assessorato ai Rapporti con il Consiglio Regionale - Sport - Lavori Pubblici - Opere Pubbliche - Parcheggi - Cave e Torbiere, Acque Minerali, Termali e Minerie

On. Enzo De Luca

Commissario ad Acta

PIANO REGIONALE ATTIVITA' ESTRATTIVE

Ordinanza T.A.R. Campania - Napoli - Prima sezione - n. 719 del 18/5/05

PIANO REGIONALE ATTIVITA' ESTRATTIVE

Tavola n. 3: VINCOLI PAESISTICI - D.Lgs. 42/2004

Il Commissario ad Acta delegato
(Decreto Ass. Reg. LL.PP. n. 439 del 6/9/05)
Coordinatore A.G.C. LL.PP., OO.PP., Attuazione, Espropriazione

Ing. Eduardo Morrone

Napoli, Giugno 2006

Aree di tutela paesistica con dichiarazione di notevole interesse pubblico - L.1497/39

CODI	CODVI	DENOMINAZIO	D_DI_	GAZZETTA_U	PR
Sav	000001	Area di Sorrento e Costiera	14/06/56	n.135 del 27/06/56	SA
Sav	000230	villa comunale di Ischitella	02/05/66	n.135 del 27/06/56	FG
Sav	000230	Area Campanaria di Ischitella	04/08/61	n.65 del 05/03/61	FG
Sav	000230	area intorno il castello aragonese	12/08/61	n.158 del 25/06/61	FG
Sav	000230	area intorno la chiesa di S.Leonardo	12/08/61		FG
Sav	000231	zona a vincolo paesistico Sperlonga	14/06/56		LT
Sav	000232	area di Terracina in Fornio	05/07/66	n.165 del 27/06/56	LT
Sav	000232	zona a Ciclopeo in Frugoni	27/07/66		LT
Sav	000233	area di Minervigliano	05/08/67	n.15 del 22/08/67	LT
Sav	7	Area di Ischia e Monte Epomeo	14/06/56	n.135 del 27/06/56	NA
Sav	7	gradinata prog. Ischia-Lacco Ameno	12/08/61		NA
Sav	000012	Ombrellone in Sorrentinella	01/10/66	n.18 del 22/03/67	SA
Sav		SS 7 Appia in Lucania	12/12/62	n. 25 del 30/01/63	MT
Sav	000000	loc. TCIbrici e Monti in S.Giuseppe e C.	12/12/62	n. 103 del 05/04/63	MT
Sav	7	Area di Ischia e Monte Epomeo	14/06/56	n.135 del 27/06/56	NA
Sav	7	loc. Lido Miami in Ischia(isola)	12/12/62	n. 103 del 05/04/63	NA
Sav	000000	SS 87 e zona di Pontelandolfo	05/06/75	n. 156 del 18/06/75	BN
Sav	000000	Area Piana Vesuviana Benevento	01/12/71	n. 298 del 25/11/71	BN
Sav	000000	S.S. 7 Appia in Campania	05/08/69	n. 5 del 07/01/70	CE