



PROVINCIA DI BENEVENTO
Settore Edilizia e Patrimonio



LAVORI DI COSTRUZIONE NUOVE AULE E PALESTRA ALL'INTERNO DELL'AREA SCOLASTICA DELL'ESISTENTE I.T.S. GALILEI DI BENEVENTO

ALLEGATO: PIANTE, PROSPETTI, SEZIONI stato di fatto

scala 1:100

PROGETTO DEFINITIVO

IL PROGETTISTA
Ing. Michelantonio Panarese

VISTI ED APPROVAZIONI:

REV.	DATA	DESCRIZIONE MODIFICA	DISK
0		emissione	

PIANTA PIANO TERRA

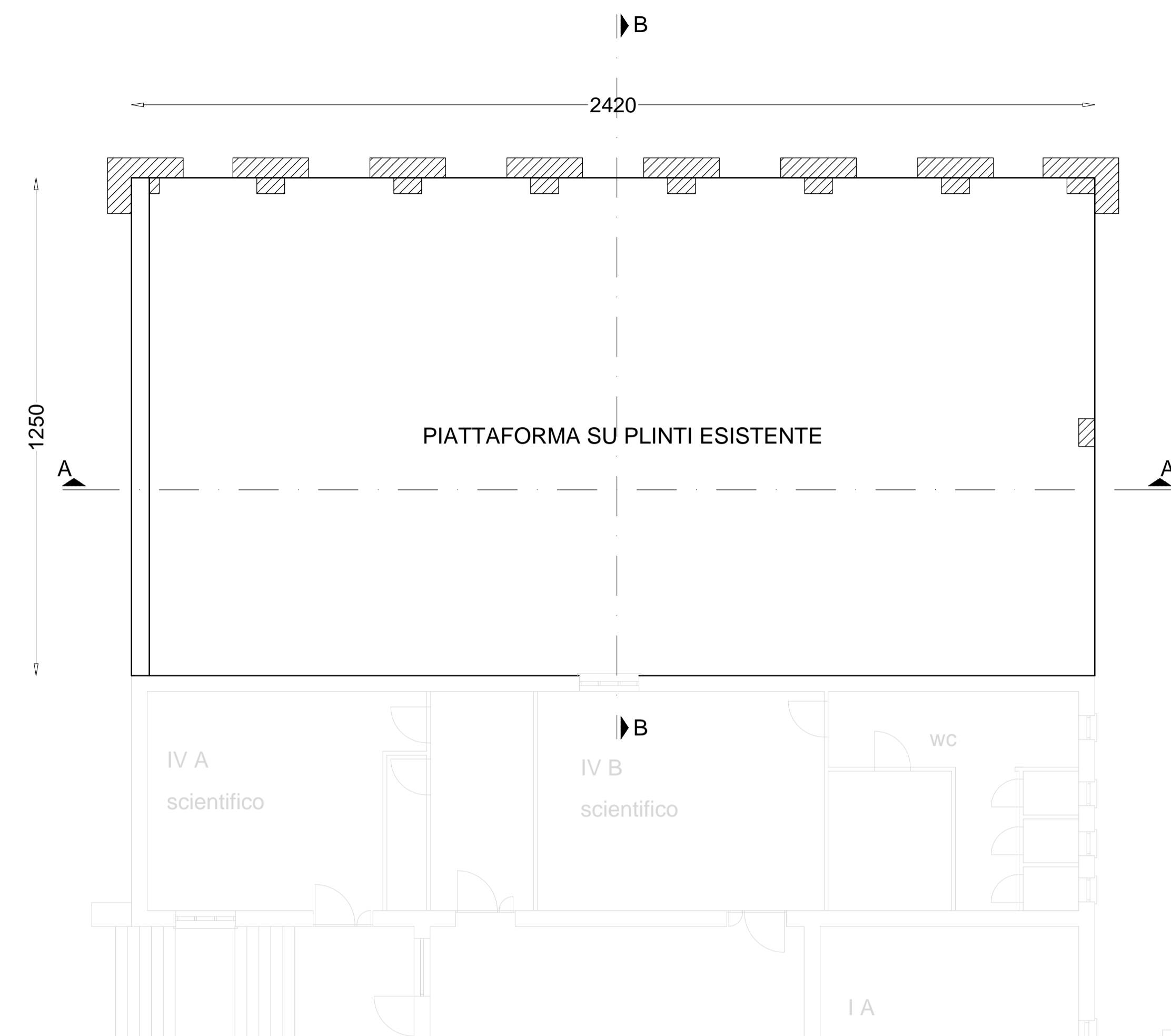

PROSPETTO SUD-OVEST

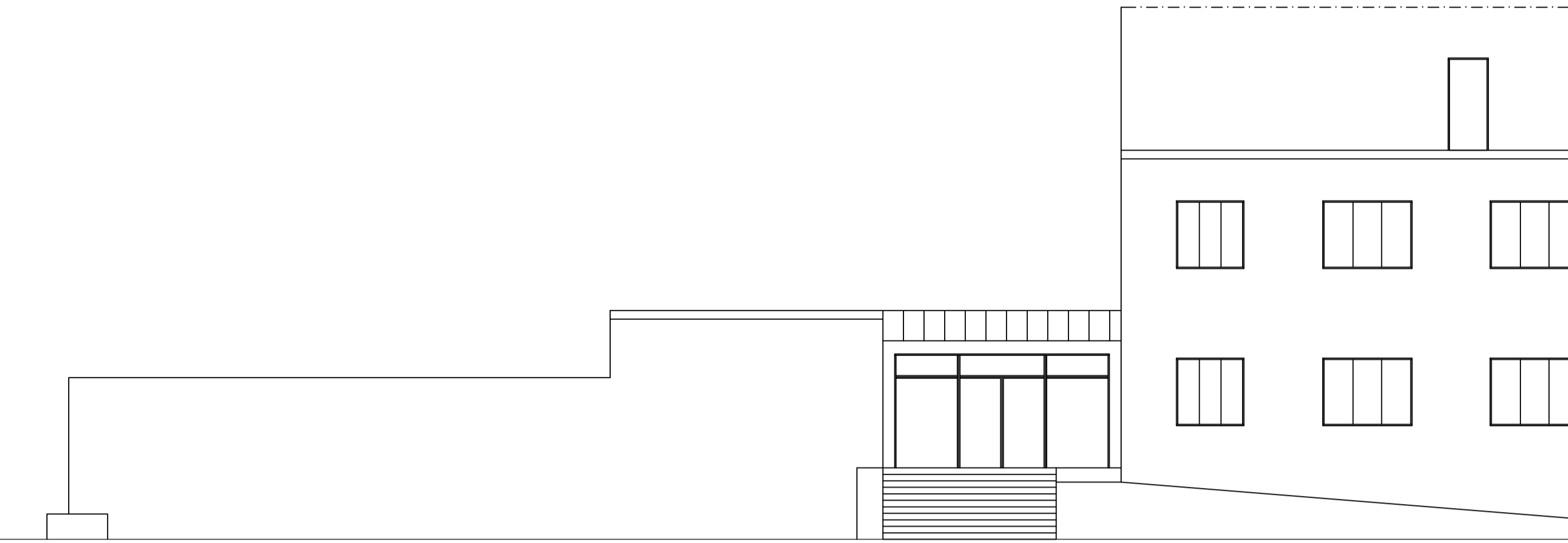

SEZIONE A-A

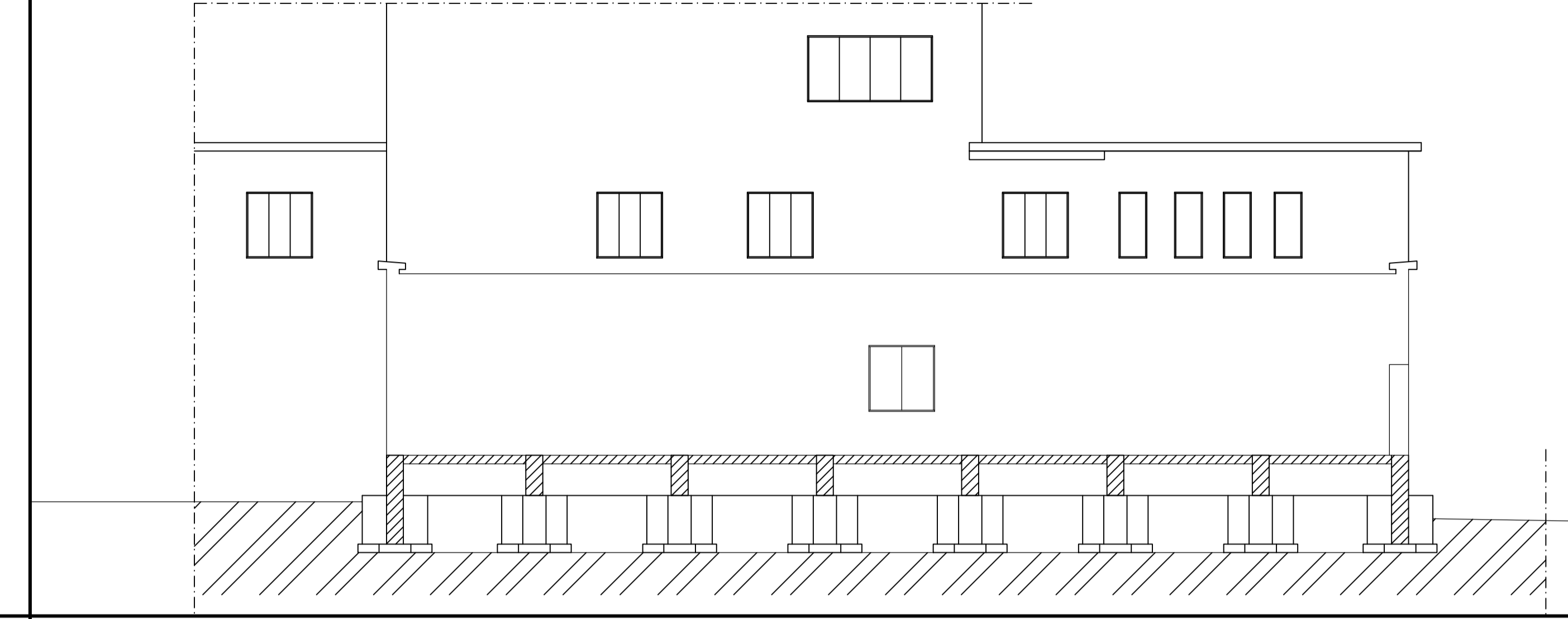

PROSPETTO NORD-EST

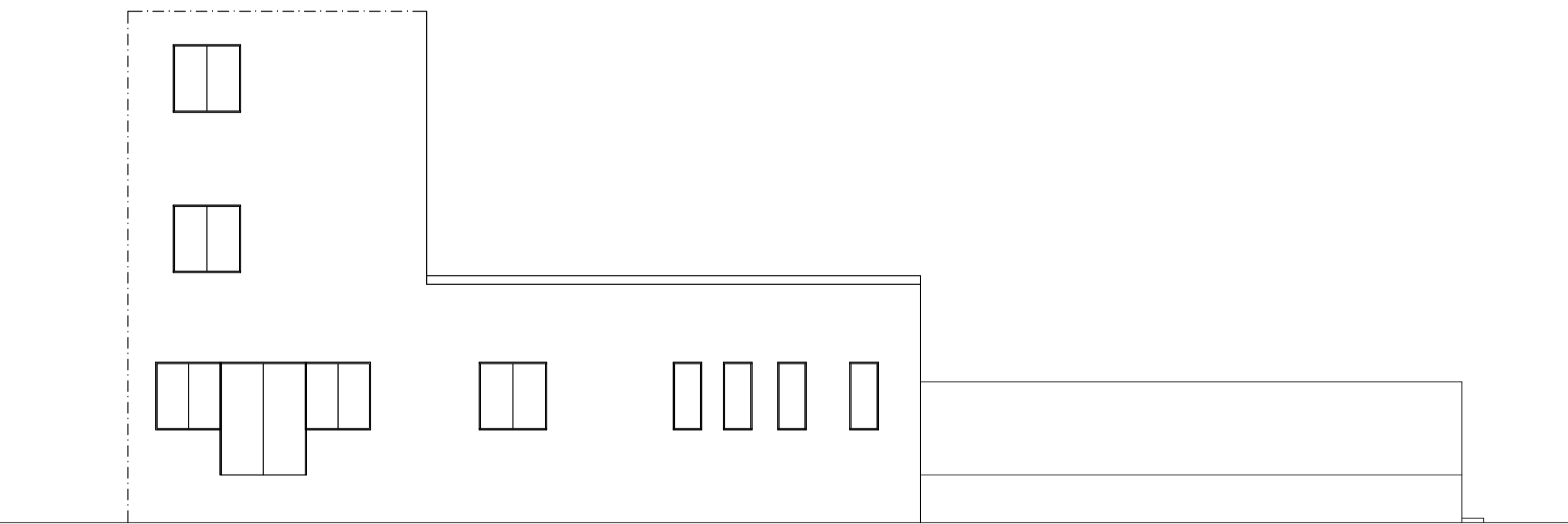

SEZIONE B-B

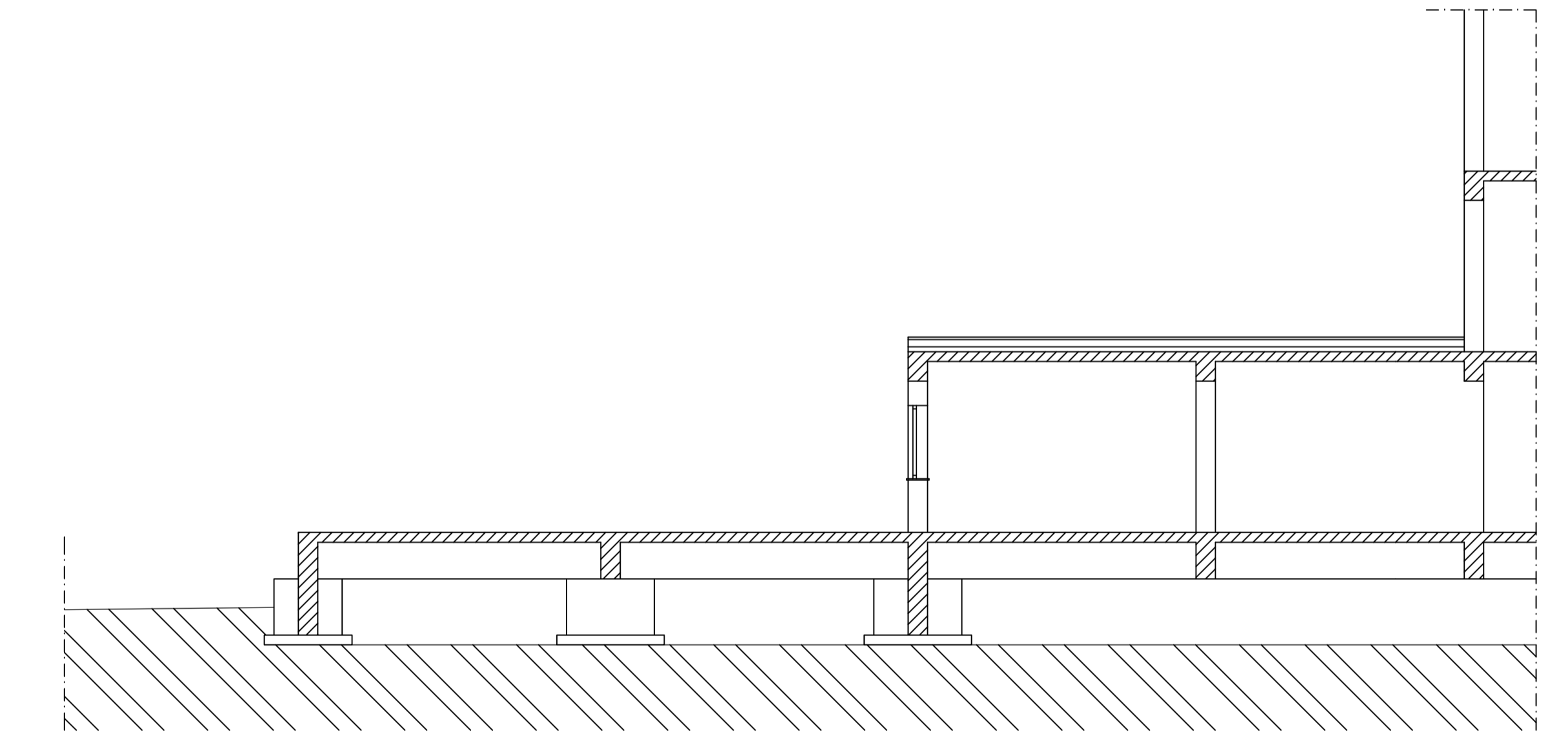

PIANTA PIANO PRIMO

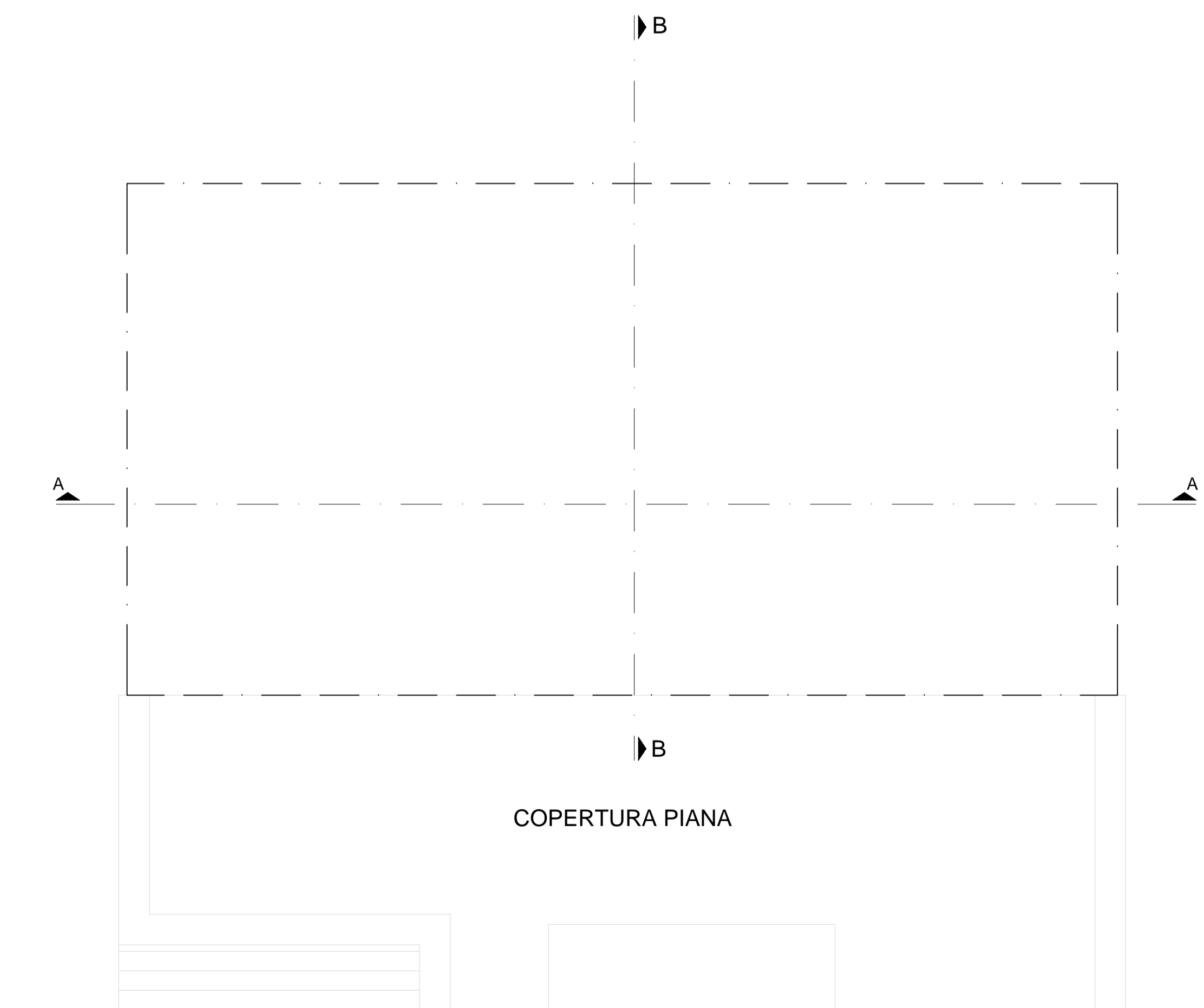

PROSPETTO NORD-OVEST

