PROVINCIA DI BENEVENTO
SETTORE TECNICO
Servizio Viabilità 2 e Connesse Infrastrutture

COMUNE DI APOLLOSA
PROVINCIA DI BENEVENTO
22 SET 2020
Prot.N. 5243 Cat. UTC

PROGETTO DEFINITIVO

Oggetto

RISANAMENTO DEL MOVIMENTO FRANOSO PRESENTE LUNGO LA S.P. N. 147 "SAN GIOVANNI DI APOLLOSA" ALLA LOCALITÀ CANCELLONIA-TUFARIELLO NEL COMUNE DI APOLLOSA

N°	*Elaborato INQUADRAMENTO TERRITORIALE*
IQ-07	CARTA VINCOLI PSAI

DATA	SCALA
SETTEMBRE 2020	1:4.000

IL PROGETTISTA
Dott. Ing. Rosetta Galasso

VISTI

Il R.U.P.	Il Responsabile del Servizio Viabilità 2 e connesse Infrastrutture	Il Dirigente del Settore Tecnico
Arch. Alessandrina Papa	Ing. Nikolaantonio Panarese	Ing. Angelo Carmine Mandano

Dott. Ing. Rosetta Galasso Città Ufficio: 424 - 2° piano - 82026 Moncalvo (BN) Cod. Fisc. GLSRTTA61M50H769 P. Iva 01904980621 Cell. **340/4988160** e-mail: ing.rosettagalasso@gmail.com pec: rosetta.galasso@ingpec.eu

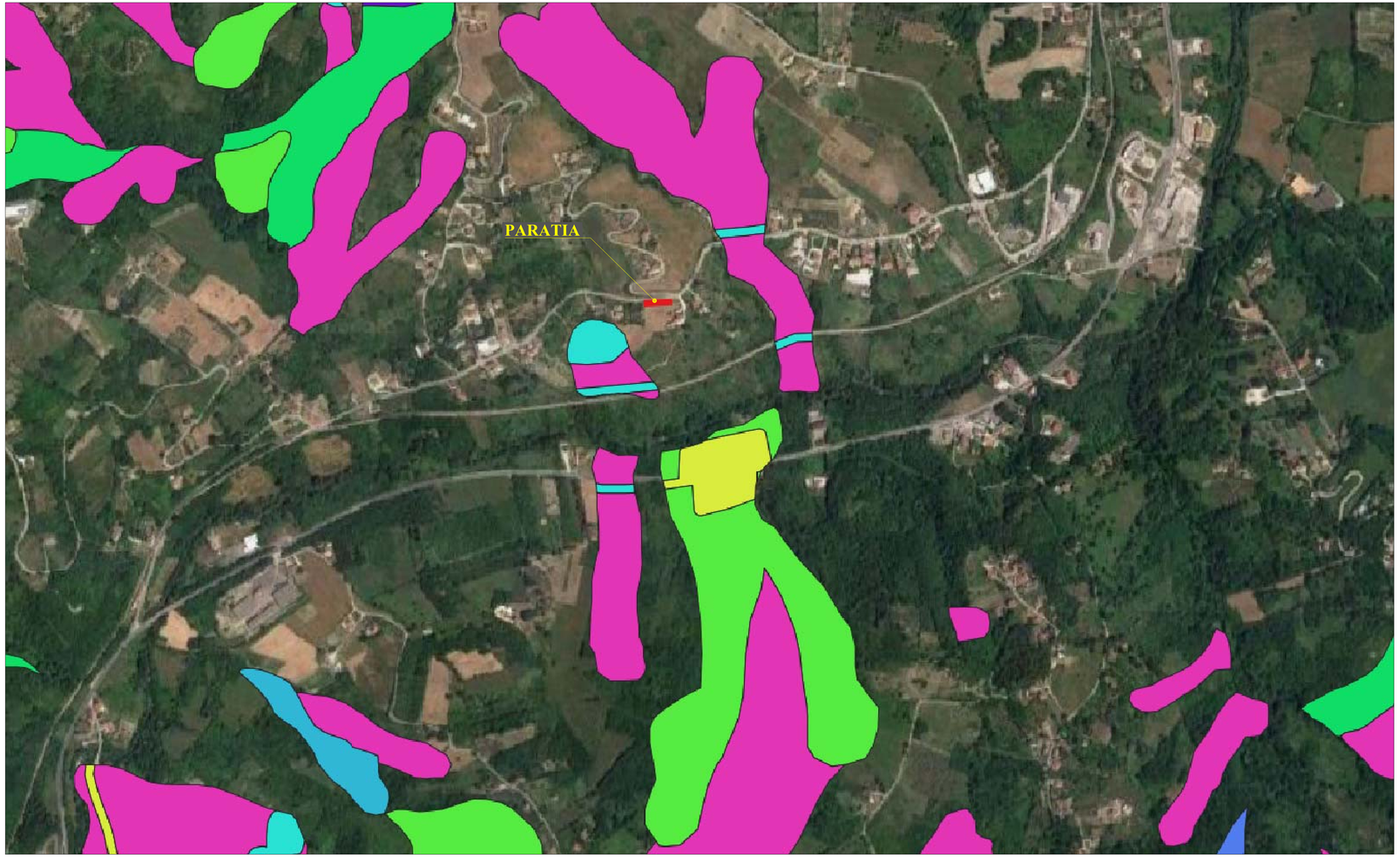

Piano Stralcio per l'Assetto Idrogeologico
Carta degli scenari di rischio

LEGENDA

- al
- Apa
- Apb
- Area di alta attenzione A4
- Area di media attenzione A2
- Area di medio-alta attenzione A3
- Area di moderata attenzione A1
- da cod
- da codificare
- non codificato
- R1
- R1 parco
- R2
- R2 parco
- R3
- R3 parco
- R4
- R4 parco
- Rpa
- Rpa parco
- Rpb
- Rpb parco