

PROVINCIA DI BENEVENTO
SETTORE TECNICO
Servizio Viabilità 2 e Connesse Infrastrutture

COMUNE DI APOLLOSA
PROVINCIA DI BENEVENTO
22 SET 2020
Prot. N. 5243 Cat. UTC

PROGETTO DEFINITIVO

Oggetto
RISANAMENTO DEL MOVIMENTO FRANOSO PRESENTE LUNGO LA S.P. N. 147 "SAN GIOVANNI DI APOLLOSA" ALLA LOCALITÀ CANCELLONIA-TUFARIELLO NEL COMUNE DI APOLLOSA

N°	Elaborato INQUADRAMENTO TERRITORIALE
IQ-04	CARTA VINCOLI PAESAGGISTICO E AMBIENTALE
DATA	SCALA
SETTEMBRE 2020	1:25.000

Dott. Ing. Rosetta Cadusop

Dott. Ing. Rosetta Cadusop

Il R.U.P.
Arch. Alessandra Papa

Il Responsabile del Servizio Viabilità 2 e Connesse Infrastrutture
Ing. Wlodek Janaszek

VISTI

Il Dirigente del Servizio Tecnico
Ing. Angelo Caporaso

Dott. Ing. Rosetta Cadusop

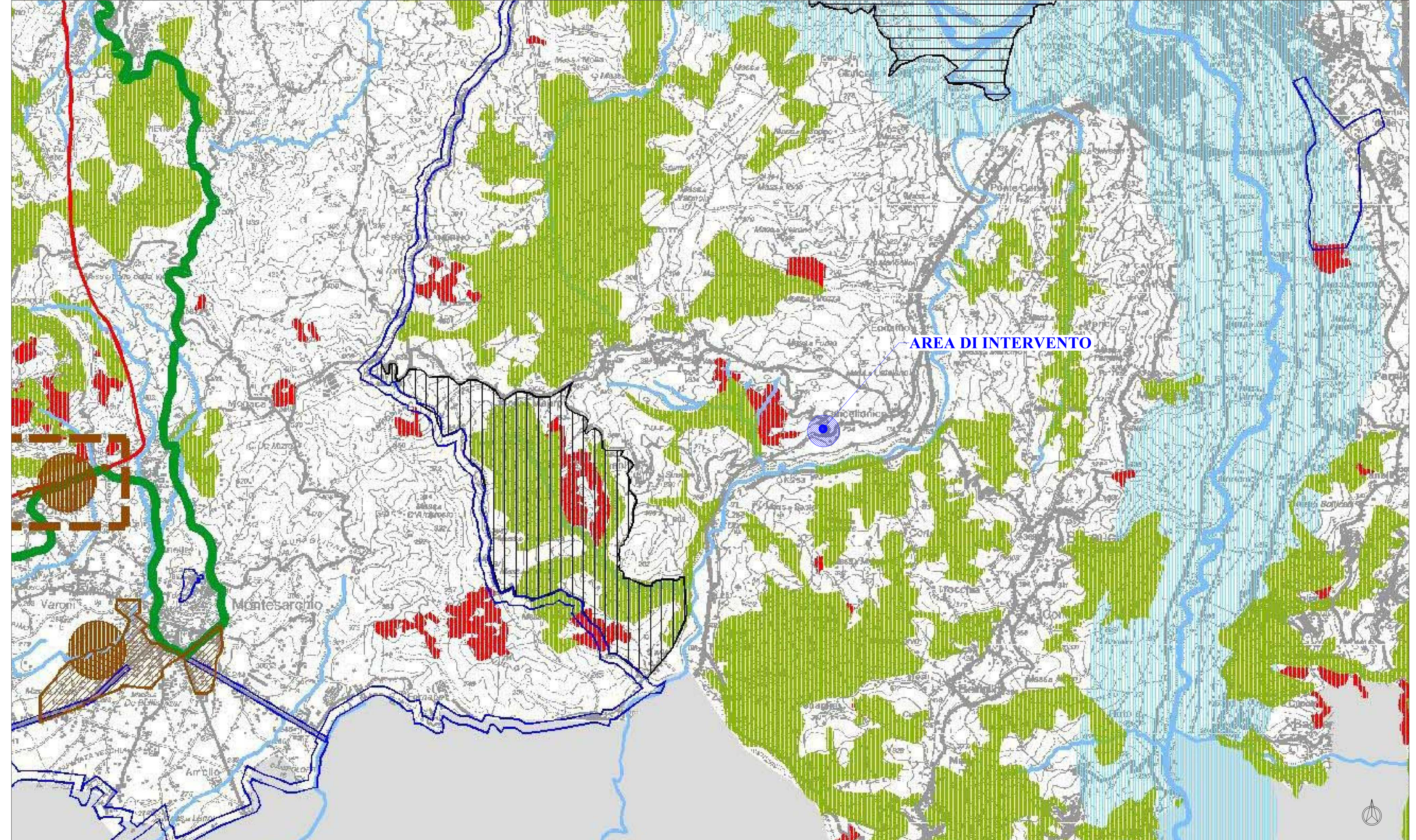

PROVINCIA DI BENEVENTO
Assessorato Politiche per la Gestione, l'Innovazione e l'Organizzazione dell'Amministrazione Provinciale, Politiche per l'Urbanistica

PIANO TERRITORIALE DI **C**OORDINAMENTO **P**ROVINCIALE
PARTE STRUTTURALE - QUADRO CONOSCITIVO INTERPRETATIVO

SISTEMA AMBIENTALE

TAV. A1.9e

SISTEMA DELLA TUTELA

Rassegna 2020

Stralcio TAVOLA

LEGENDA

- AREE PROTETTE DI LIVELLO COMUNITARIO**
- SIC (Sito di Interesse Comunitario)
 - - - SIC (Sito di Interesse Comunitario) fuori del confine provinciale
 - ZPS (Zona a Protezione Speciale)
- AREE TUTELATE PER LEGGE (art. 142 del Codice dei Beni Culturali e del Paesaggio)**
- Parchi e riserve nazionali o regionali (a sensi della L.R. 10 / 09/1993 n° 33)
 - - - Parchi e riserve nazionali o regionali fuori dal confine provinciale (a sensi della L.R. 01 / 09/1993 n° 33)
 - Montagne eccedenti i 1200 metri sul livello del mare
 - Fiumi, torrenti, corsi d'acqua, laghi iscritti negli elenchi delle acque pubbliche
 - Territori coperti da foreste e da boschi (a sensi della L.R. n° 11 / 98 n° 5 / 99)
 - Territori percorsi o danneggiati da fuoco (Regione Campania - Decreto SR - Area Venezia - cat. alto incendi boschivi - Ann.2000-2004)
 - Aree di notevole interesse pubblico (a sensi della L. 29/6 / 1969 n° 1497, art. 1 s e comm.1)
 - Comuni con intero territorio di notevole interesse pubblico (a sensi della L. 29/6 / 1969 n° 1497, art. 1 s e comm.1)
 - Aree di interesse archeologico
 - Aree di interesse archeologico con superficie inferiore ad HA 20
- PIANO TERRITORIALE REGIONALE - LINEE GUIDA SUL PAESAGGIO (PTR adottato con delibera di Giunta Regionale n° 1066 del 30 / 11 / 2006)**
- Fascia di 1000 m dalla sponda dei corsi d'acqua
- ISTITUTI FAUNISTICI**
Legge Regionale n° 8 del 1996
- Casi di protezione
 - Z.R.C. (zona di ripopolamento e cattura)