

Sezione Stato di Fatto

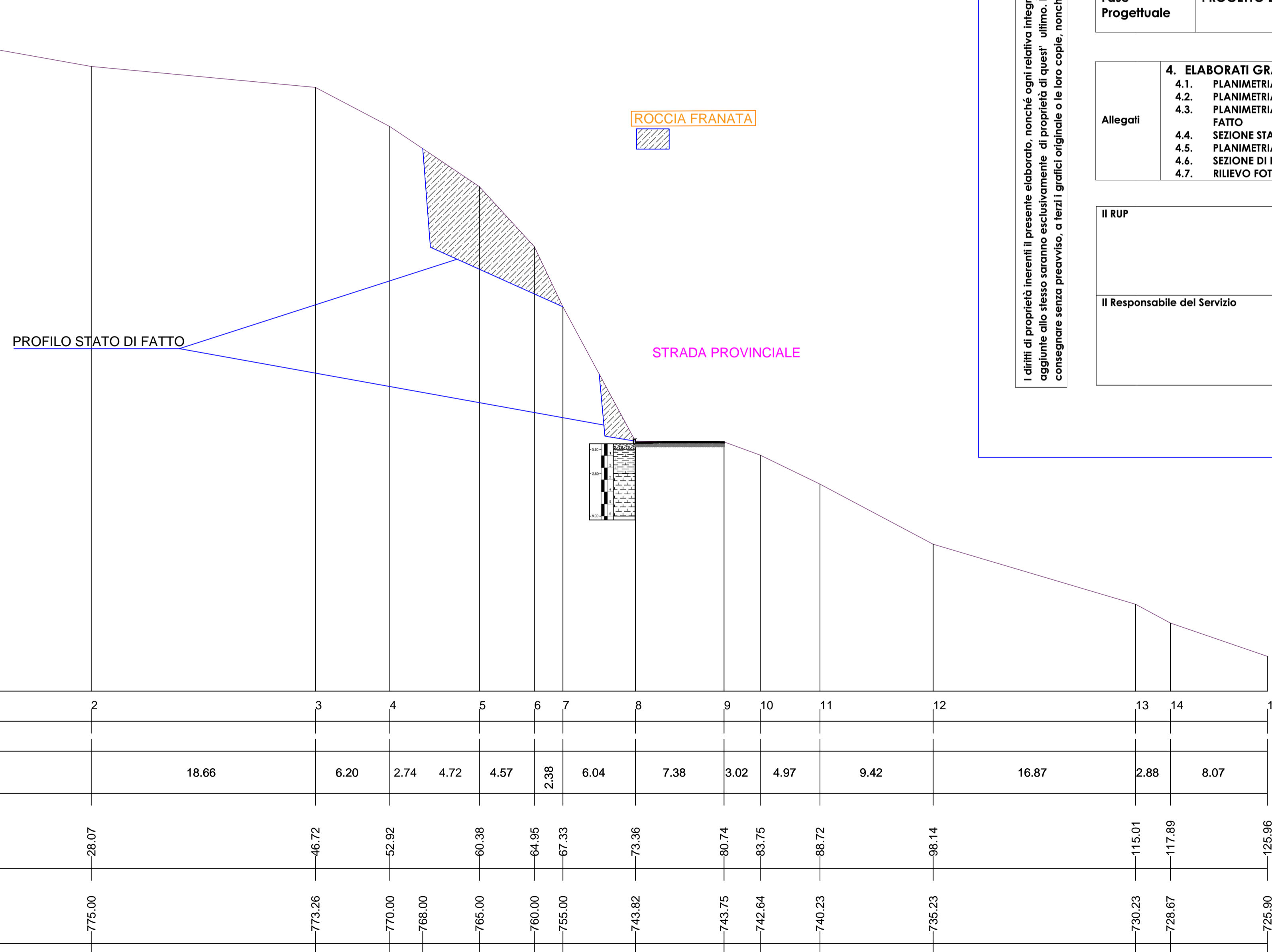

Sezione S3

Altezza: 1:500
Lunghezza: 1:500

723.00

Picchetti	1	2	3	4	5	6	7	8	9	10	11	12	13	14	15	
Punti																
Dist. Parziali		28.07	18.66	6.20	2.74	4.72	4.57	2.38	6.04	7.38	3.02	4.97	9.42	16.87	2.88	8.07
Dist. Progressive	0.00	28.07	46.72	52.92	60.38	64.95	67.33	73.36	80.74	83.75	88.72	98.14	115.01	117.89	125.96	
Quote terreno	780.00	775.00	773.26	770.00	768.00	765.00	760.00	755.00	743.82	743.75	742.64	740.23	735.23	730.23	728.67	725.96



PROVINCIA DI BENEVENTO COMUNE DI SAN GIORGIO LA MOLARA

Oggetto Lavori SP.N.45 KM 11- LAVORI DI MESSA IN SICUREZZA MOVIMENTO FRANOSO ALLA LOC. FOSSO DI BOSCO DEL COMUNE DI SAN GIORGIO LA MOLARA MESSA IN SICUREZZA COSTONE ROCCIOSO AL KM 10 E RIPRISTINO PIANO VIABILE

COMMITTENTE PROVINCIA DI BENEVENTO

Fase Progettuale PROGETTO DEFINITIVO **INTERVENTO SU S.P. N.45 KM 10 BARRIERA PARAMASSI**

Allegati	4. ELABORATI GRAFICI	4.4. SEZIONE STATO DI FATTO
	4.1. PLANIMETRIA CATASTALE	
	4.2. PLANIMETRIA D'INSIEME	
	4.3. PLANIMETRIA STATO DI FATTO	
	4.4. SEZIONE STATO DI FATTO	
	4.5. PLANIMETRIA DI PROGETTO	
	4.6. SEZIONE DI PROGETTO	
	4.7. RILIEVO FOTOGRAFICO	

Il RUP

Il progettista
Ing. Tomaciello Giuseppe
Via Il Vischetti n. 7
82020 Pesco Sannita

Il Responsabile del Servizio

I diritti di proprietà inerenti il presente elaborato, nonché ogni relativa integrazione, rimangono in capo al tecnico firmatario. Eventuali modifiche e/o aggiunte allo stesso saranno esclusivamente di proprietà di quest'ultimo. È fatto divieto a chiunque di riprodurre copiare o comunque utilizzare e/o consegnare senza preavviso, a terzi i grafici originale o le loro copie, nonché gli schemi parziali e quant'altro alla presente fornitura.