



Amministrazione Provinciale di Benevento
SETTORE TECNICO

**PROGETTO DI FATTIBILITA' TECNICA
ED ECONOMICA-PRELIMINARE**
(ai sensi dell'art. 23 comma 5 D.LGS n. 50/2016)

**S.P. N. 67 "STAZIONE S. CROCE DEL SANNIO"
INTERVENTI DI RIQUALIFICAZIONE E MESSA IN SICUREZZA .**

Progettista
Geom. Mario Caraccio

RUP-Responsabile U.O.
Ing. Filippo Iadanza

Responsabile di Servizio Viabilità 1
Ing. Salvatore Minicozzi

Titolo intervento:	Interventi di riqualificazione e messa in sicurezza della S.P. n. 67 "Stazione di S. Croce del Sannio" nel comprensorio "Titerno - Tammaro" Comparto 3
---------------------------	--

Finanziamento previsto:	Piano triennale lavori pubblici.
--------------------------------	----------------------------------

A)	DESCRIZIONE DELL'OPERA:
-----------	--------------------------------

A.1)	STATO DI FATTO:
-------------	------------------------

Le strade del comparto 3 Titerno-Tammaro hanno una estensione complessiva di ca. 263,00 km, riportate nello stradario provinciale con numerazione dalla 62 alla 105.

Al presente studio di fattibilità, relativo al **comparto n. 3**, appartengono le strade provinciali riportate nella tabella che segue:

N°	DENOMINAZIONE
62	LIGURI BEBBIANI
63	SSV FONDO VALLE TAMMARO
64	CASTELPAGANO-S.CROCE S.
65	CASTELPAGANO-RICCIA
66	S.MARIA DEL GUGLIETO-S. CROCE DEL SANNIO
67	STAZIONE S. CROCE DEL SANNIO
68	PONTE STRETTO-PONTE PIGNATARO
69	ALTO TAMMARO
70	MORCONE-SCALO FERROVIARIO
71	BEBBIANA
72	STRADA DEI CAPPUCINI
73	PANORAMICA SUD MATESE
75	BIVIO SEPINO-PASSO S.CROCELLA
76	MUTRIA -Guardia-Cerreto-Cusano-Pietraroia
87	EX SS 87 " SANNITICA "
93	COLLI
94	CASALDUNI
95	CASALDUNI-ZINGARA MORTA
96	PONTE-S.P. BN-TELESE

97	VITULANESE II TRONCO
98	PONTELANDOLFO-S.P. 87
99	EX SS 88 TRA I KM 95+270 e 97+375
100	EX SS 625
101	BEBBIANA I° TRONCO
102	EX SS 88
103	PESCO S.-FRAGNETO MONFORTE
104	FRAGNETO L'ABATE
105	SSV FONDO VALLE TAMMARO
160	VARIANTE PONTELANDOLFO
161	CIRCUMLACUALE

A.1) STATO DI PROGETTO:

Sulla strada provinciale n.67 "Stazione di S. Croce del Sannio" il piano viabile si presenta sconnesso per tutto il tratto con vegetazione lungo le scarpate e sulle banchine abbondante e pericolosa, le cunette in terra sono occluse.

B) INTERVENTI PREVISTI:

Con l'attuale progetto, si provvederà alla sistemazione di tutto il piano viabile, (previa scarifica e ricarica), con pavimentazione in conglomerato bituminoso, alla riapertura delle cunette in terra, alla corretta regimazione delle acque superficiali, alla tracciatura della segnaletica orizzontale e sostituzione-integrazione di quella verticale.

C)		
1)	Decespugliazione-Demolizione-Scavi-Trasporti a discarica.	€ 20.099,50
2)	Strato di fondazione	€ 25.448,00
3)	Conglomerato (binder-tappetino)	€ 97.980,00
4)	Segnaletica	€ 6.318,00
		€ 149.845,50

D) QUADRO ECONOMICO

A)	IMPORTO LAVORI	€ 149.845,50	
a.1)	lavori a base d'asta		€ 142.353,22
a.2)	Oneri di sicurezza		€ 7.492,27
		sommano	€ 149.845,50
B)	SOMME A DISPOSIZIONE DELL' AMMINISTRAZIONE		
b.1)	IVA sui lavori (22%)	€	32.966,01
b.2)	Spese Generali-Incentivo funzioni tecniche-art. 113 c/Iva	€	15.221,21
b.3)	Autorità di Vigilanza	€	225,00
b.4)	Imprevisti c/Iva	€	7.492,28
b.5)	Oneri di scarica autorizzata c/Iva	€	9.250,00
		sommano B)	€ 65.154,50
		totale A)+B)	€ 215.000,00

Si allegano:

1-Inquadramento territoriale;

2- Calcolo sommario della spesa-Quadro economico.

Istruttore Tecnico
Geom. Mario Caraccio

RUP-Responsabile U.O.
Ing. Filippo Iadanza

Responsabile del Servizio Viabilità-1
Ing. Salvatore Minicozzi

Il Dirigente del Settore Tecnico
Ing. Angelo Carmine Giordano



Provincia di Benevento

Settore Tecnico

PROGETTO DI FATTIBILITA' TECNICA ED ECONOMICA-PRELIMINARE

(AI SENSI DELL'ART.23 COMMA 5 D.LGS N. 50/2016)

S.P. N. 67 "STAZIONE DI S. CROCE DEL SANNIO"
INTERVENTI DI RIQUALIFICAZIONE E MESSA IN SICUREZZA

ALLEGATI:

1- INQUADRAMENTO TERRITORIALE

ELENCO ALLEGATI .:

- 1- INQUADRAMENTO TERRITORIALE;
- 2- CALCOLO SOMMARIO DELLA SPESA-QUADRO ECONOMICO;

Progettista
geom. Mario CARACCIO

RUP Responsabile U.O.
Ing. Filippo Iadanza

Resp. Servizio Viabilità 1
P.O. Delegata
ing. Salvatore Minicozzi

Benevento MAGGIO 2020

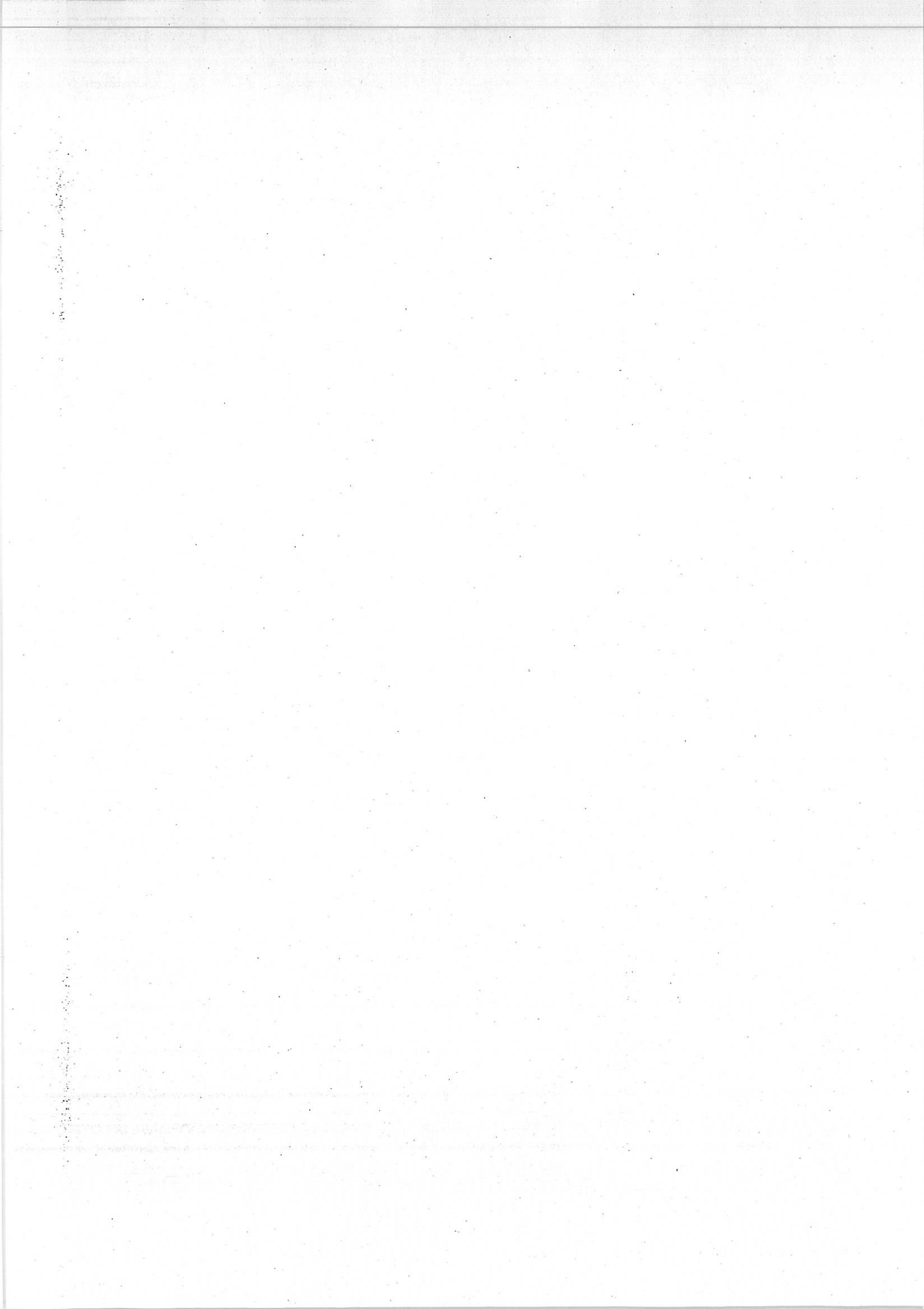



Provincia di Benevento

Settore Tecnico

PROGETTO DI FATTIBILITA' TECNICA ED ECONOMICA-PRELIMINARE

(AI SENSI DELL'ART.23 COMMA 5 D.LGS N. 50/2016)

S.P. N. 67 "STAZIONE DI S. CROCE DEL SANNIO"
INTERVENTI DI RIQUALIFICAZIONE E MESSA IN SICUREZZA

ALLEGATI:
2. CALCOLO SOMMARIO DELLA SPESA-QUADRO
ECONOMICO

ELENCO ALLEGATI .:

- 1- INQUADRAMENTO TERRITORIALE;
- 2- CALCOLO SOMMARIO DELLA SPESA-QUADRO ECONOMICO;

Progettista
geom. Mario CARACCIO

RUP Responsabile U.O.
Ing. Filippo Iadanza

Resp. Servizio Viabilità 1
P.O. Delegata
ing. Salvatore Minicozzi

Benevento MAGGIO 2020

CALCOLO SOMMARIO DELLA SPESA S.P. N. 67 STAZIONE S. CROCE DEL SANNIO

1) Decespugliazione-Demolizioni-Scavi-Trasporto a discarica	€	20.099,50
2) Strato di fondazione	€	25.448,00
3) Conglomerato (binder-tappetino)	€	97.980,00
4) Segnaletica	€	6.318,00
TOTALE LAVORI	€	149.845,50

QUADRO ECONOMICO RIEPILOGATIVO

A) IMPORTO LAVORI		€ 149.845,50
di cui		
a.1) lavori a base d'asta	€	142.353,22
a.2) oneri di sicurezza non soggetti a ribasso: - specifici delle lavorazioni	€	7.492,27
B) SOMME A DISPOSIZIONE DELL' AMMINISTRAZIONE		
b.1) IVA sui lavori 22%	€	32.966,01
b.2) Spese Generali e Incentivo funzioni tecniche- Art. 113 -	€	15.221,21
b.3) Autorità di Vigilanza	€	225,00
b.4) Imprevisti c/lva	€	7.492,28
b.5) Oneri di discarica autorizzata compreso lva	€	9.250,00
sommano B)	€	65.154,50
totale A)+B)	€	215.000,00

