

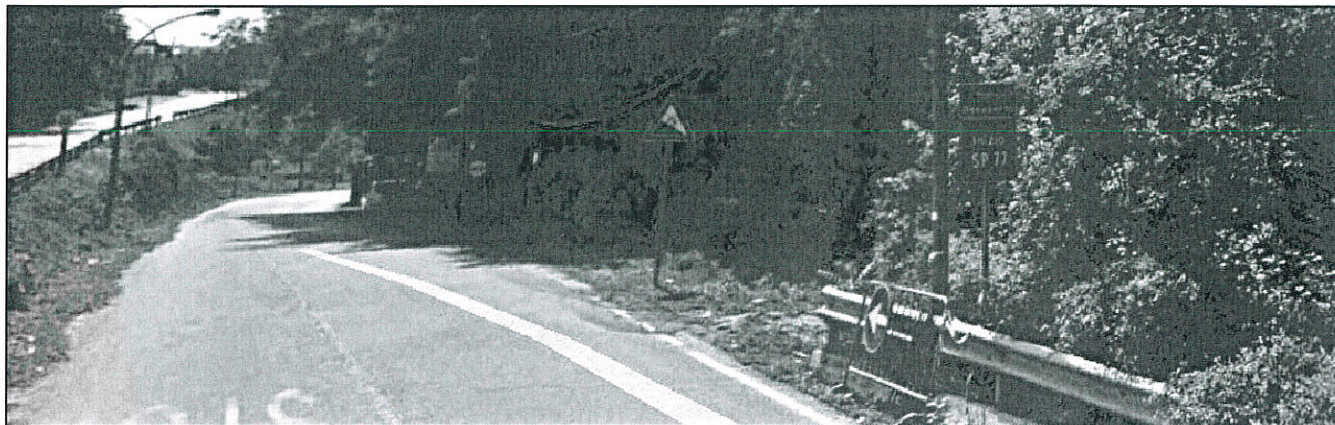

PROVINCIA DI BENEVENTO

Viabilità 1 e connesse infrastrutture



COMPARTO 4

INTERVENTI DI RIPRISTINO PIANO VIABILE E REGIMENTAZIONE ACQUE SUPERFICIALI
S.P. 77 "FAICCHIO - SAN LORENZELLO - BIVIO CERRETO"

PROGETTO DI FATTIBILITA' TECNICO ECONOMICA

Art. 23 D.Lgs. n. 50 del 18.04.2016

ELENCO ELABORATI:

- 1) Relazione Tecnica
- 2) Quadro Economico
- 3) Inquadramento Territoriale

IL PROGETTISTA

Ing. Umberto Dell'Omo

IL RESPONSABILE DEL PROCEDIMENTO

Ing. Zosimo Giovanni Maïolo

collaborazioni

AREA PIANIFICAZIONE TERRITORIALE:



IL RESPONSABILE DEL SERVIZIO
(P.O. con delega dirigenziale)
Ing. Salvatore Minicozzi

IL COORDINATORE DELLA SICUREZZA IN FASE DI PROGETTAZIONE

Maggio 2020

Visti:

Validazioni/Verifiche:



PROVINCIA DI BENEVENTO

SETTORE TECNICO

Servizio Viabilità 1 e connesse infrastrutture

S.P. 77 "FAICCHIO-S.LORENZELLO-BIVIO CERRETO".

LAVORI DI RIPRISTINO TRATTI DI PIANO VIABILE, REGIMENTAZIONE ACQUE SUPERFICIALI.

RELAZIONE TECNICA

1. PREMESSA.

Con **delibera di Consiglio provinciale n. 27 del 27-02-2008**, la rete stradale della Provincia di Benevento è stata oggetto di rinumerazione e classificazione ai sensi del D.Lgs 30-04-1992 n. 285 (nuovo codice della strada) e del DPR 16 Dicembre 1992 n. 495 (regolamento di attuazione).

La rete stradale della Provincia di Benevento si estende per un totale di circa 1.300 km. Il settore tecnico servizio viabilità dell'Ente, per esigenze operative di gestione, ha suddiviso il territorio provinciale in quattro comprensori operativi per un totale di 5 zone territoriali omogenee (comparti):

- Comparto 1 "Hinterland Beneventano" km 258+800
- Comparto 2 "Fortore" km 266+460
- Comparto 3 "Titerno - Tammaro" km 263+000
- Comparto 4 "Volturno - Telesino" km 256+160
- Comparto 5 "Vitulanesse - Caudino" km 265+360

2. DESCRIZIONE DELL'INTERVENTO.

L'infrastruttura oggetto dell'intervento, la SP 77, ricade all'interno del Comparto 4 "VOLTURNO – TELESINO", si sviluppa nell'area dell'alto Tammaro –Tammaro, e rappresenta una viabilità di notevole importanza in quanto collega i comuni presenti nella zona pedemontana del massiccio del Matese. (San Lorenzello e Cerreto Sannita). La Sp 77, infatti, dall'innesto della S.P. Telese-Gioia attraverso i centri abitati dei comuni di Faicchio e S. Lorenzello giunge fino al bivio per Cerreto Sannita, e si sviluppa per una lunghezza complessiva di 7,0 Km.

Inquadramento Territoriale su IGM della SP 77 con indicazione tratto intervento.

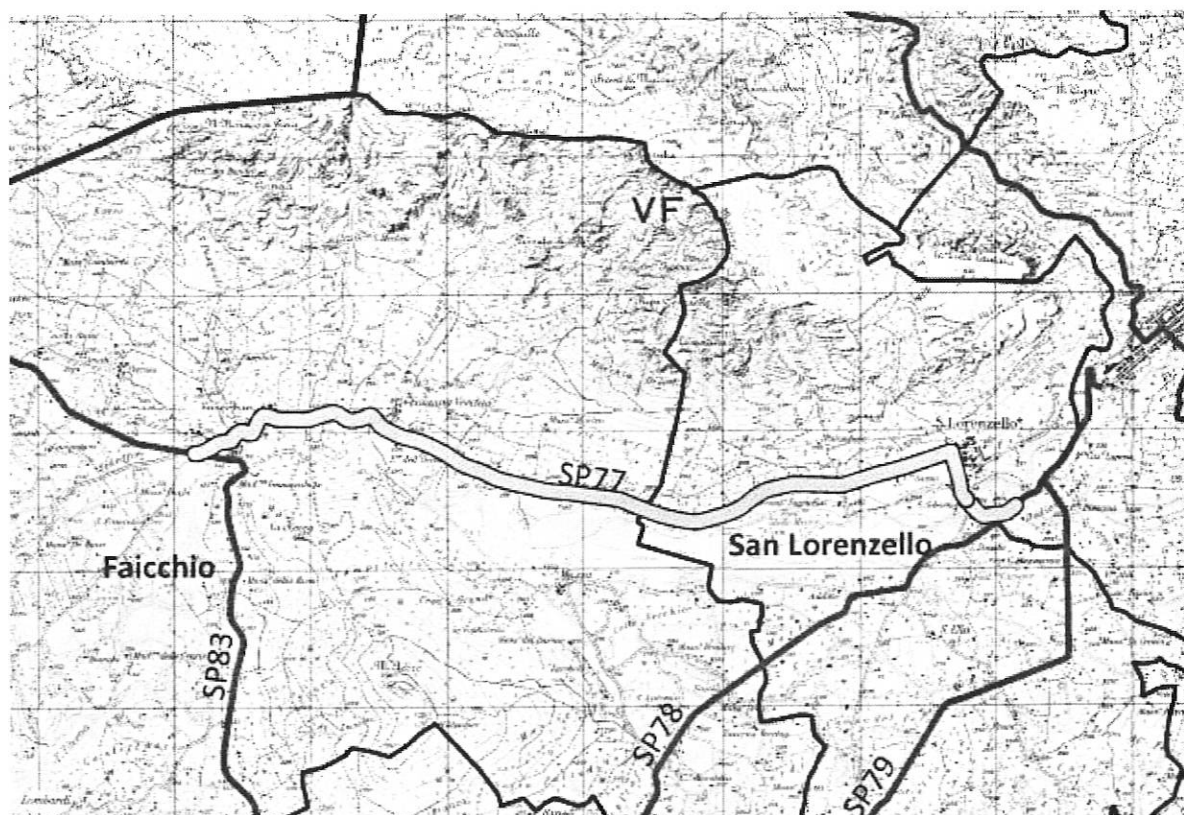

Analizzate le esigenze presenti sulla suddetta viabilità, sono stati individuati come prioritari gli interventi per la sistemazione del piano viabile e di regimentazione delle acque per l'intero tratto.

Gli interventi da realizzarsi non richiedono, in linea di massima per le tipologie di lavoro ipotizzati studi specialistici (idrogeologici, idraulici geotecnici, sismici, ambientali, archeologici, urbanistici) e/o acquisizione di nuove aree oggetto di procedura di esproprio, riguardando una viabilità esistente.

Gli interventi consistono essenzialmente in:

- Fresatura di pavimentazione bituminosa esistente;
- Stesa di conglomerato bituminoso tipo binder;
- Stesa di conglomerato bituminoso tipo usura,
- Segnaletica stradale orizzontale;
- Sistemazione pertinenze stradali;

I lavori a farsi saranno contabilizzati con i prezzi del prezzario dei lavori pubblici della Regione Campania anno 2018 integrato e con nuovi prezzi redatti dal Settore Tecnico Servizio Viabilità della Provincia di Benevento con l'analisi prezzi.

In ordine ai materiali da rifiuto, provenienti dalle lavorazioni gli stessi saranno recuperati, ove possibile e/o smaltiti in discariche, tenendo conto della vigente normativa relativa alla gestione dei rifiuti.

3. CALCOLO SOMMARIO DELLA SPESA E QUADRO ECONOMICO RIEPILOGATIVO.

Per la realizzazione degli interventi sopradetti, si prevede una spesa complessiva pari ad € **100.000,00** come da quadro economico riepilogativo di seguito riportato:

A) LAVORI A BASE D'ASTA COMPRESO ONERI DI SICUREZZA		€ 71.000,00
B) SOMME A DISPOSIZIONE DELL' AMMINISTRAZIONE		
b.1) IVA sui lavori	22%	€ 15.620,00
b.2) Art. 113 D. Lgs. 50/2016	2%	€ 1.420,00
b.3) Spese generali		€ 8.520,00
b.4) Autorità di vigilanza		€ 30,00
b.5) Imprevisti e smaltimento rifiuti		<u>€ 3.410,00</u>
sommano B)		€ 29.000,00
totale A)+B)		€ 100.000,00

4. ELENCO ELABORATI.

- Tav.1 Relazione.
- Tav. 2 Inquadramento Territoriale IGM, scala 1:25000.
- Tav. 3 Inquadramento Ortofoto, scala 1:10.000.

Il Progettista

ing. Umberto Dell'Omo



Il RUP

ing. Zosimo Giovanni Maiolo

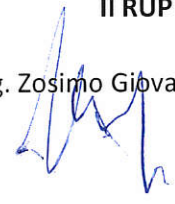

Il Responsabile del Servizio

ing. Salvatore Minicozzi



**CALCOLO SOMMARIO DELLA SPESA E QUADRO ECONOMICO
RIEPILOGATIVO**

A) LAVORI A BASE D'ASTA COMPRESO ONERI DI SICUREZZA		€	71.000,00
B) SOMME A DISPOSIZIONE DELL' AMMINISTRAZIONE			
b.1) IVA sui lavori	22%	€	15.620,00
b.2) Art. 113 D. Lgs. 50/2016	2%	€	1.420,00
b.3) Spese generali		€	8.520,00
b.4) Autorità di vigilanza		€	30,00
b.5) Imprevisti e smaltimento rifiuti		€	<u>3.410,00</u>
sommano B)		€	29.000,00
totale A)+B)		€	100.000,00

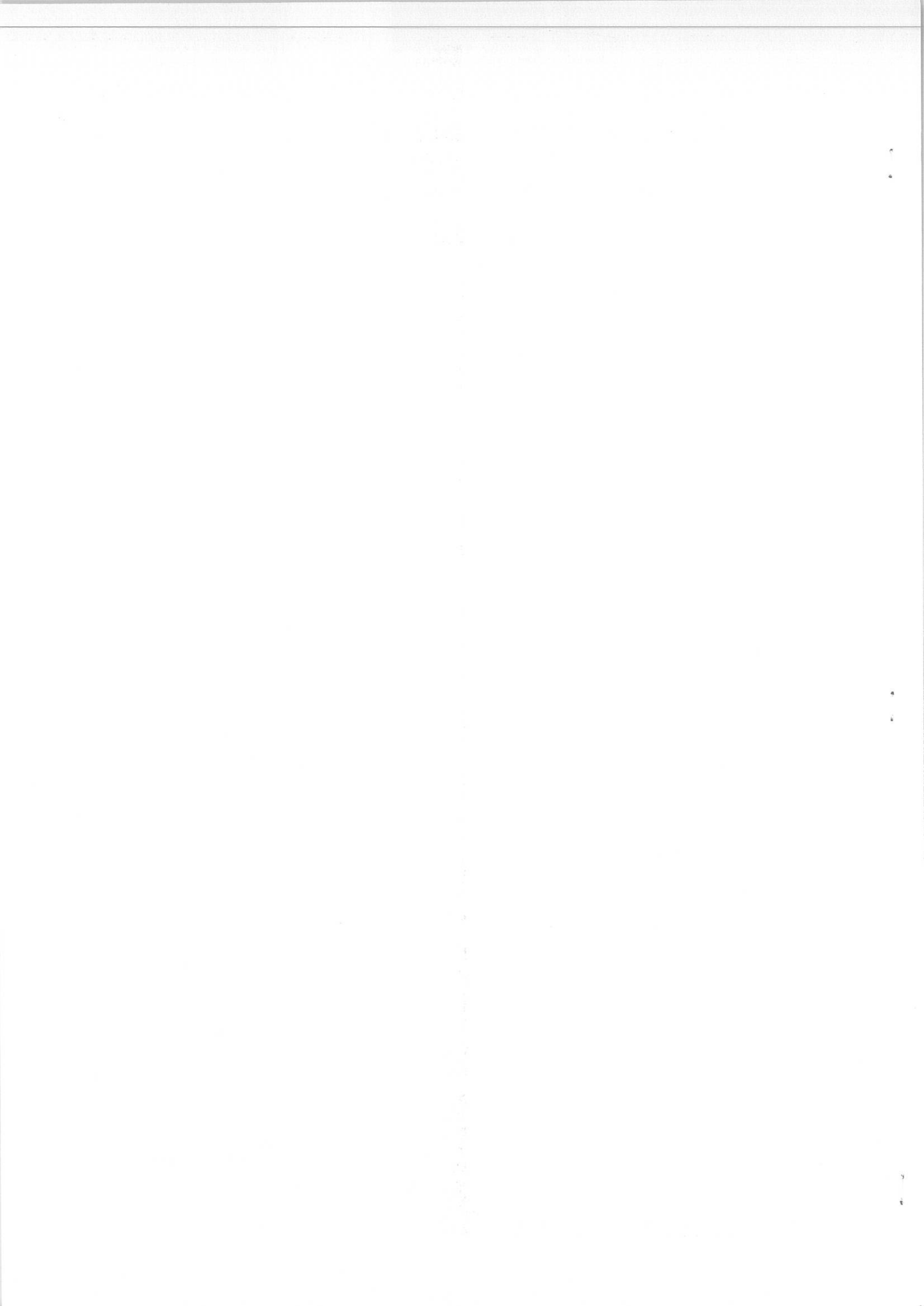



PROVINCIA DI BENEVENTO

Viabilità 1 e connesse infrastrutture

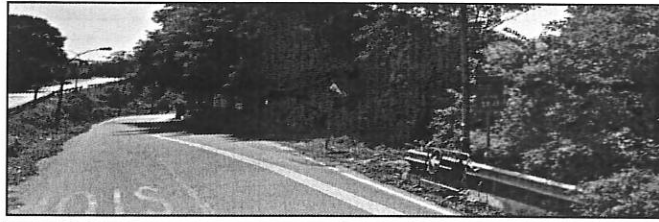

INTERVENTI DI RIPRISTINO PIANO VIABILE E REGIMENTAZIONE DELLE ACQUE SUPERFICIALI - S.P. 77 - "FAICCHIO - SAN LORENZELLO - BIVIO CERRETO SANNITA"

PROGETTO DI FATTIBILITA' TECNICO ECONOMICA

Art. 23 D.Lgs. n° 50 del 18.04.2016

INQUADRAMENTO TERRITORIALE SU BASE GOOGLE EARTH

Tavola

3

Scala 1:10.000

IL PROGETTISTA
Ing. Umberto Dell'Orto

IL RESPONSABILE DEL PROCEDIMENTO
Ing. Zosimo Giovanni Salvatore

COLLABORAZIONI



AREA PIANIFICAZIONE TERRITORIALE

IL RESPONSABILE DEL SERVIZIO
(P.O. con delega dirigenziale)
Ing. Salvatore Minicozzi

IL COORDINATORE DELLA SICUREZZA IN FASE DI PROGETTAZIONE

Maggio 2020

Visti:

Validazioni/Verifiche:

LEGENDA

STRADE STATALI
— Strade statali

STRADE PROVINCIALI
— Strade Provinciali
○ SP 77 - Intervento

CONFINI
▭ Confine Provinciale
▭ Confini Comunali

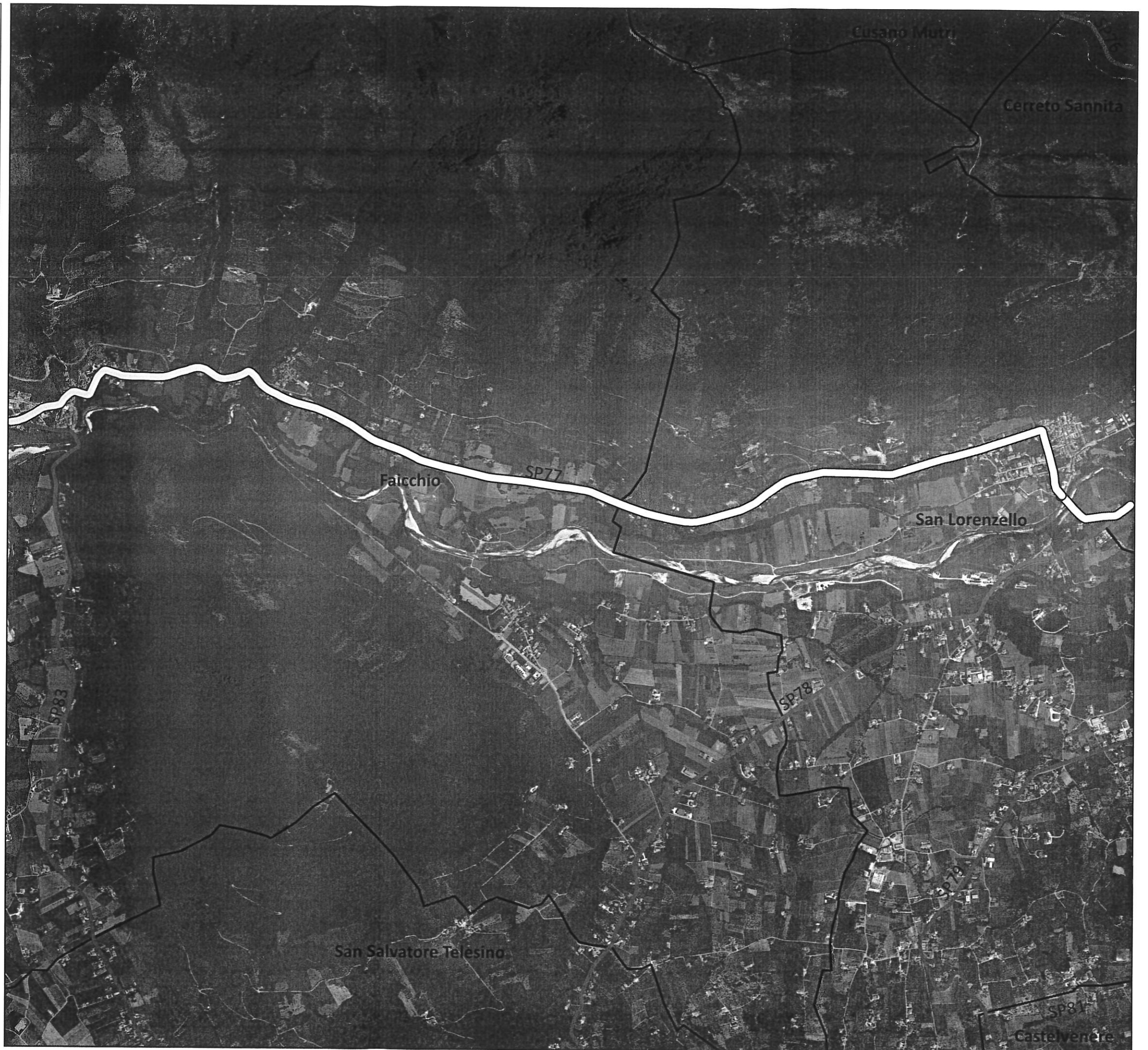

1

2

3

4

5