

Codice fiscale (*)

TIPO DI DICHIARAZIONE	Quadro RVV <input type="checkbox"/>	Quadro VO <input type="checkbox"/>	Quadro AC <input type="checkbox"/>	ISA <input type="checkbox"/>	Correttiva nei termini <input type="checkbox"/>	Dichiarazione integrativa <input type="checkbox"/>	Dichiarazione integrativa (art. 2, co. 3-ter DPR 322/94) <input type="checkbox"/>	Eventi eccezionali <input type="checkbox"/>
DATI DEL CONTRIBUENTE	Comune (o Stato estero) di nascita				Provincia (sigla)	Data di nascita giorno mese anno	Sesso (barrare la relativa casella) M <input checked="" type="checkbox"/> F <input type="checkbox"/>	
	deceduto/a <input type="checkbox"/>		infelto/a <input type="checkbox"/>		minore <input type="checkbox"/>		marita IVA (eventuale)	
	Accettazione eredità gratuita <input type="checkbox"/>	Liquidazione volontaria <input type="checkbox"/>	Immobili sequestrati <input type="checkbox"/>	Stato		Periodo d'imposta		giorno mese anno
RESIDENZA ANAGRAFICA	Comune			Provincia (sigla)		C.a.p.		Codice comune
Da compilare solo se variata dal 1/1/2018 alla data di presentazione della dichiarazione	Tipologia (via, piazza, ecc.)		Indirizzo		Numero civico			
	Frazione			Data della variazione giorno mese anno		Domicilio fiscale diverso dalla residenza		1 <input type="checkbox"/> 2 <input type="checkbox"/>
TELEFONO E INDIRIZZO DI POSTA ELETTRONICA	Telefono prefisso numero		Cellulare		Indirizzo di posta elettronica			
DOMICILIO FISCALE AL 01/01/2018	Comune			Provincia (sigla)		Codice comune		Fusione comuni
	BENEVENTO			BN		A783		
DOMICILIO FISCALE AL 01/01/2019	Comune			Provincia (sigla)		Codice comune		Fusione comuni
RESIDENTE ALL'ESTERO	Codice fiscale estero			Stato estero di residenza		Codice Stato estero		Non residenti "Schumacker" <input type="checkbox"/>
DA COMPILARE SE RESIDENTE ALL'ESTERO NEL 2018	Stato federato, provincia, contea			Località di residenza		NAZIONALITA'		
	Indirizzo					1 <input type="checkbox"/> Estera 2 <input type="checkbox"/> Italiana		
RISERVATO A CHI PRESENTA LA DICHIARAZIONE PER ALTRI	Codice fiscale (obbligatorio)			Codice carica		Data carica giorno mese anno		
	Cognome			Nome		Sesso (barrare la relativa casella) M <input type="checkbox"/> F <input type="checkbox"/>		
EREDE, CURATORE FALLIMENTARE o DELL'EREDITA', ecc. (vedere Istruzioni)	Data di nascita giorno mese anno		Comune (o Stato estero) di nascita		Provincia (sigla)			
	Comune (o Stato estero)			Provincia (sigla)		C.a.p.		
RESIDENZA ANAGRAFICA (O SE DI ESSO) DOMICILIO FISCALE	Rappresentante residente all'estero		Frazione, via e numero civico / Indirizzo estero		Telefono prefisso numero			
	Data di inizio procedura giorno mese anno		Procedura non ancora terminata		Data di fine procedura giorno mese anno		Codice fiscale società o ente dichiarante	
CANONE RAI IMPRESE	Tipologia apparecchio (Riservata ai contribuenti che esercitano attività d'impresa)							
IMPEGNO ALLA PRESENTAZIONE TELEMATICA RISERVATO all'incaricato	Codice fiscale dell'incaricato							
	Soggetto che ha predisposto la dichiarazione.			1 Ricezione avviso telematico controprocedura automatizzata dichiarazione		Ricezione altre comunicazioni telematiche		
	Data dell'impegno		19 07 2019		FIRMA DELL'INCARICATO			
LE VISTO DI CONFORMITÀ RISERVATO al C.A.F. o al professionista	Codice fiscale del responsabile del C.A.F.			Codice fiscale del C.A.F.				
	Codice fiscale del professionista			FIRMA DEL RESPONSABILE DEL C.A.F. o DEL PROFESSIONISTA				
CERTIFICAZIONE TRIBUTARIA RISERVATO al professionista	Codice fiscale del professionista			Esonero dall'apposizione del visto di conformità				
	Codice fiscale o partita IVA del soggetto diverso dal certificatore che ha predisposto la dichiarazione e tenuto le scritture contabili			FIRMA DEL PROFESSIONISTA				
	Si attesta la certificazione ai sensi dell'art. 36 del D.Lgs. n. 241/1997							

Realizzato con tecnologia Smart Forming

denominazione DE MINICO LUIGI
Codice fiscale

(*) Da compilare per i soli modelli predisposti su fogli singoli, ovvero su moduli meccanografici a striscia continua.

Codice fiscale (*)

FIRMA DELLA DICHIARAZIONE Il contribuente dichiara di aver compilato e allegato i seguenti quadri (barrare le caselle che interessano).

Familiari a carico	RA	RB	RC	RD	LC	RN	RV	CR	DI	RX	RH	RI	RM	RR	RT	RE	RF	RG	RO	RS	RO	CF
<input checked="" type="checkbox"/>	<input checked="" type="checkbox"/>	<input checked="" type="checkbox"/>	<input checked="" type="checkbox"/>	<input checked="" type="checkbox"/>	<input type="checkbox"/>	<input checked="" type="checkbox"/>	<input checked="" type="checkbox"/>	<input type="checkbox"/>	<input type="checkbox"/>	<input checked="" type="checkbox"/>	<input type="checkbox"/>	<input type="checkbox"/>	<input type="checkbox"/>	<input type="checkbox"/>	<input type="checkbox"/>	<input type="checkbox"/>	<input type="checkbox"/>	<input type="checkbox"/>	<input type="checkbox"/>	<input type="checkbox"/>	<input type="checkbox"/>	<input type="checkbox"/>
LM	TR	RU	NR	EC	Invio avviso telematico controllo automatizzato dichiarazione all'intermediario								Invio altre comunicazioni telematiche all'intermediario									
<input type="checkbox"/>	<input type="checkbox"/>	<input type="checkbox"/>	<input type="checkbox"/>	<input type="checkbox"/>																		

Situazioni particolari. Codice

CON LA FIRMA SI ESPRIME ANCHE IL CONSENSO AL TRATTAMENTO DEI DATI SENSIBILI EVENTUALMENTE INDICATI NELLA DICHIARAZIONE

FIRMA del CONTRIBUENTE (o di chi presenta la dichiarazione per altri)
De Minico Luigi

(*) Da compilare per i soli modelli predisposti su fogli singoli, ovvero su moduli meccanografici a striscia continua.



CODICE FISCALE

620

REDDITI
Familiari a carico
QUADRO RA - Redditi dei terreni

Mod. N.

01

FAMILIARI A CARICO	Relazione di parentela	Codice fiscale (Indicare il codice fiscale del coniuge anche se non fiscalmente a carico)	N. mesi a carico	Minore di tre anni	Percentuale di detrazione spettante	Detrazione 100% affidamento figli
1	& Coniuge					
2	F1 Primo figlio	D				
3	F2 Altro familiare	A D				
4	F3 Altro familiare	A D				
5	F4 Altro familiare	A D				
6	F5 Altro familiare	A D				
7	PERCENTUALE ULTERIORE DETRAZIONE PER FAMIGLIE CON ALMENO 4 FIGLI		9 NUMERO FIGLI IN AFFIDAMENTO PREADOTTIVO A CARICO DEL CONTRIBUENTE			

QUADRO A

REDDITI DEI TERRENI

Esclusi i terreni all'estero da includere nel Quadro RL
I redditi dominicali (col. 1) e agrario (col. 3) vanno indicati senza operare la rivalutazione

RA1-22	Reddito dominicale non rivalutato	Titolo	Reddito agrario non rivalutato	Possesso giorni	Canone di affitto in regime vincolistico	Costi particolari	Correzione (%)	MU non ancora	Costi oltre IAP
RA1	2,00	1	1,00	31	16,67	0,00		X	
RA2	2,00	1	1,00	334	33,33	0,00	X		
RA3	2,00	1	2,00	31	2,78	0,00		X	
RA4	2,00	1	2,00	334	19,45	0,00	X		
RA5	2,00	1	1,00	31	4,17	0,00		X	
RA6	2,00	1	1,00	334	8,34	0,00	X		
RA7	11,00	1	7,00	31	4,17	0,00		X	
RA8	11,00	1	7,00	334	8,34	0,00	X		
RA9	17,00	1	19,00	31	16,67	0,00		X	
RA10	17,00	1	19,00	334	33,33	0,00	X		
RA11	2,00	1	2,00	31	16,67	0,00		X	
RA12	2,00	1	2,00	334	33,33	0,00	X		
RA13	4,00	1	3,00	31	16,67	0,00		X	
RA14	4,00	1	3,00	334	33,33	0,00	X		
RA15	0,00		0,00			0,00			
RA16	0,00		0,00			0,00			
RA17	0,00		0,00			0,00			
RA18	0,00		0,00			0,00			
RA19	0,00		0,00			0,00			
RA20	0,00		0,00			0,00			
RA21	0,00		0,00			0,00			
RA22	0,00		0,00			0,00			
RA23	Somma colonne 11, 12 e 13		TOTALI		23,00	19,00			

(*) Barrare la casella se si tratta dello stesso terreno o della stessa unità immobiliare del rigo precedente.

www.agenziaentrate.gov.it

CONFORME AL PROVVEDIMENTO AGENZIA DELLE ENTRATE DEL 30/01/2018 E SUCCESSIVE MODIFICHE

Denominazione DE MINICO LUIGI
Codice fiscale



CODICE FISCALE

620

REDDITI
QUADRO RB - Redditi dei fabbricati

Mod. N. 01

QUADRO RB	Rendita catastale non rivalutata	Utilizzo	Possesso giornaliero	Possesso percentuale	Codice canone	Canone di locazione	Casi particolari	Continuazione (*)	Codice Comune	Cedolare secca	Casi part. IMU
REDDITI DEI FABBRICATI E ALTRI DATI	41,00	09	365	100		,00			A783		
Sezione I Redditi dei fabbricati	Tassazione ordinaria	Cedolare secca 21%	Cedolare secca 10%	REDDITI NON IMPOSIBILI	Abitazione principale soggetta a IMU	Immobili non locati	Abitazione principale non soggetta a IMU	Stato di emergenza			
	,00	,00	,00	,00	,00	,00	43,00	,00			
Esclusi i fabbricati all'estero da includere nel Quadro RL	Rendita catastale non rivalutata	Utilizzo	Possesso giornaliero	Possesso percentuale	Codice canone	Canone di locazione	Casi particolari	Continuazione (*)	Codice Comune	Cedolare secca	Casi part. IMU
RB2	14178,00	03	334	33,33	1	45284,00			L254		
	Tassazione ordinaria	Cedolare secca 21%	Cedolare secca 10%	REDDITI NON IMPOSIBILI	Abitazione principale soggetta a IMU	Immobili non locati	Abitazione principale non soggetta a IMU	Stato di emergenza			
	15093,00	,00	,00	,00	,00	,00	,00	,00			
RB3	625,00	02	365	33,3		,00			A783		1
	Tassazione ordinaria	Cedolare secca 21%	Cedolare secca 10%	REDDITI NON IMPOSIBILI	Abitazione principale soggetta a IMU	Immobili non locati	Abitazione principale non soggetta a IMU	Stato di emergenza			
	291,00	,00	,00	,00	,00	,00	,00	,00			
RB4	625,00	01	365	33,3		,00			A783		
	Tassazione ordinaria	Cedolare secca 21%	Cedolare secca 10%	REDDITI NON IMPOSIBILI	Abitazione principale soggetta a IMU	Immobili non locati	Abitazione principale non soggetta a IMU	Stato di emergenza			
	,00	,00	,00	,00	,00	,00	,00	219,00			
RB5	2322,00	09	365	33,3		,00			A783		
	Tassazione ordinaria	Cedolare secca 21%	Cedolare secca 10%	REDDITI NON IMPOSIBILI	Abitazione principale soggetta a IMU	Immobili non locati	Abitazione principale non soggetta a IMU	Stato di emergenza			
	,00	,00	,00	,00	,00	,00	812,00	,00			
RB6	3210,00	03	365	100	1	9614,00			L254		
	Tassazione ordinaria	Cedolare secca 21%	Cedolare secca 10%	REDDITI NON IMPOSIBILI	Abitazione principale soggetta a IMU	Immobili non locati	Abitazione principale non soggetta a IMU	Stato di emergenza			
	9614,00	,00	,00	,00	,00	,00	,00	,00			
RB7	369,00	02	31	16,67		,00			L272		
	Tassazione ordinaria	Cedolare secca 21%	Cedolare secca 10%	REDDITI NON IMPOSIBILI	Abitazione principale soggetta a IMU	Immobili non locati	Abitazione principale non soggetta a IMU	Stato di emergenza			
	,00	,00	,00	,00	,00	,00	165,00	,00			
RB8	369,00	02	334	33,33		,00		X			
	Tassazione ordinaria	Cedolare secca 21%	Cedolare secca 10%	REDDITI NON IMPOSIBILI	Abitazione principale soggetta a IMU	Immobili non locati	Abitazione principale non soggetta a IMU	Stato di emergenza			
	,00	,00	,00	,00	,00	,00	,00	,00			
RB9	1766,00	02	31	16,67		,00			L272		
	Tassazione ordinaria	Cedolare secca 21%	Cedolare secca 10%	REDDITI NON IMPOSIBILI	Abitazione principale soggetta a IMU	Immobili non locati	Abitazione principale non soggetta a IMU	Stato di emergenza			
	,00	,00	,00	,00	,00	,00	789,00	,00			
TOTALI	24998,00							1809,00		219,00	
Imposta cedolare secca	Imposta cedolare secca 21%	Imposta cedolare secca 10%	Totale imposta cedolare secca								
	,00	,00	,00								
Sezione II	N. di riga	Mod. N.	Data	Estremi di registrazione del contratto			Codice ufficio	Codice identificativo contratto	Contratto superiore a 30 gg	Anno di ch. ICI/IMU	
Dati relativi ai contratti di locazione	1	2	3	4	5	6	7	8	9		
RB21											
RB22											
RB23											

(*) Barrare la casella se si tratta dello stesso terreno o della stessa unità immobiliare del rigo precedente.

Realizzato con tecnologia Smart Forms - www.agenziaentrate.com

CONFORME AL PROVVEDIMENTO AGENZIA DELLE ENTRATE DEL 30/04/2019 E SUCCESSIVE MODIFICHE

Denominazione DE MINICO LUIGI

Codice fiscale



CODICE FISCALE

620

REDDITI

QUADRO RB - Redditi dei fabbricati

Mod. N. 02

QUADRO RB

REDDITI DEI FABBRICATI E ALTRI DATI

Sezione I Redditi dei fabbricati

Esclusi i fabbricati affittati da includere nel Quadro RL

La rendita catastale (col. 1) va indicata senza operare la rivalutazione

	1	2	3	4	5	6	7	8	9	10	11	12
	Rendita catastale non rivalutata	Utilizzo	giorni	Possesso percentuale	Codice canone	Canone di locazione	Casi particolari	Continuazione (*)	Codice Comune	Cedolare secca	Casi part. IMU	
RB1	1766,00	02	334	33,33				X				
	REDDITI IMPOSIBILI 13	Tassazione ordinaria 14	Cedolare secca 21% 15	Cedolare secca 10% 16	REDDITI NON IMPOSIBILI 18	Abitazione principale soggetta a IMU 17	Immobili non locati 19	Abitazione principale non soggetta a IMU 20	Stato di emergenza 21			
	,00	,00	,00	,00	,00	,00	,00	,00				
RB2	,00											
	REDDITI IMPOSIBILI 13	Tassazione ordinaria 14	Cedolare secca 21% 15	Cedolare secca 10% 16	REDDITI NON IMPOSIBILI 18	Abitazione principale soggetta a IMU 17	Immobili non locati 19	Abitazione principale non soggetta a IMU 20	Stato di emergenza 21			
	,00	,00	,00	,00	,00	,00	,00	,00				
RB3	,00											
	REDDITI IMPOSIBILI 13	Tassazione ordinaria 14	Cedolare secca 21% 15	Cedolare secca 10% 16	REDDITI NON IMPOSIBILI 18	Abitazione principale soggetta a IMU 17	Immobili non locati 19	Abitazione principale non soggetta a IMU 20	Stato di emergenza 21			
	,00	,00	,00	,00	,00	,00	,00	,00				
RB4	,00											
	REDDITI IMPOSIBILI 13	Tassazione ordinaria 14	Cedolare secca 21% 15	Cedolare secca 10% 16	REDDITI NON IMPOSIBILI 18	Abitazione principale soggetta a IMU 17	Immobili non locati 19	Abitazione principale non soggetta a IMU 20	Stato di emergenza 21			
	,00	,00	,00	,00	,00	,00	,00	,00				
RB5	,00											
	REDDITI IMPOSIBILI 13	Tassazione ordinaria 14	Cedolare secca 21% 15	Cedolare secca 10% 16	REDDITI NON IMPOSIBILI 18	Abitazione principale soggetta a IMU 17	Immobili non locati 19	Abitazione principale non soggetta a IMU 20	Stato di emergenza 21			
	,00	,00	,00	,00	,00	,00	,00	,00				
RB6	,00											
	REDDITI IMPOSIBILI 13	Tassazione ordinaria 14	Cedolare secca 21% 15	Cedolare secca 10% 16	REDDITI NON IMPOSIBILI 18	Abitazione principale soggetta a IMU 17	Immobili non locati 19	Abitazione principale non soggetta a IMU 20	Stato di emergenza 21			
	,00	,00	,00	,00	,00	,00	,00	,00				
RB7	,00											
	REDDITI IMPOSIBILI 13	Tassazione ordinaria 14	Cedolare secca 21% 15	Cedolare secca 10% 16	REDDITI NON IMPOSIBILI 18	Abitazione principale soggetta a IMU 17	Immobili non locati 19	Abitazione principale non soggetta a IMU 20	Stato di emergenza 21			
	,00	,00	,00	,00	,00	,00	,00	,00				
RB8	,00											
	REDDITI IMPOSIBILI 13	Tassazione ordinaria 14	Cedolare secca 21% 15	Cedolare secca 10% 16	REDDITI NON IMPOSIBILI 18	Abitazione principale soggetta a IMU 17	Immobili non locati 19	Abitazione principale non soggetta a IMU 20	Stato di emergenza 21			
	,00	,00	,00	,00	,00	,00	,00	,00				
RB9	,00											
	REDDITI IMPOSIBILI 13	Tassazione ordinaria 14	Cedolare secca 21% 15	Cedolare secca 10% 16	REDDITI NON IMPOSIBILI 18	Abitazione principale soggetta a IMU 17	Immobili non locati 19	Abitazione principale non soggetta a IMU 20	Stato di emergenza 21			
	,00	,00	,00	,00	,00	,00	,00	,00				
TOTALI	REDDITI IMPOSIBILI 13											
	,00											
RB10	Imposta cedolare secca 21%											
	,00											
RB11	Imposta cedolare secca 10%											
	,00											

Sezione II Dati relativi ai contratti di locazione

	1	2	3	4	5	6	7	8	9
	N. di rigo	Mod. N.	Data	Espressi di registrazione del contratto		Codice ufficio	Codice identificativo contratto	Contratti non superiori a 20 anni	Anno di riferimento IMU
RB21									
RB22									
RB23									

(*) Barrare la casella se si tratta dello stesso terreno o della stessa unità immobiliare del rigo precedente.

CONFORME AL PROVVEDIMENTO AGENZIA DELLE ENTRATE DEL 30/07/2019 E SUCCESSIVE MODIFICHE

Denominazione DE MINICO LUIGI Codice fiscale

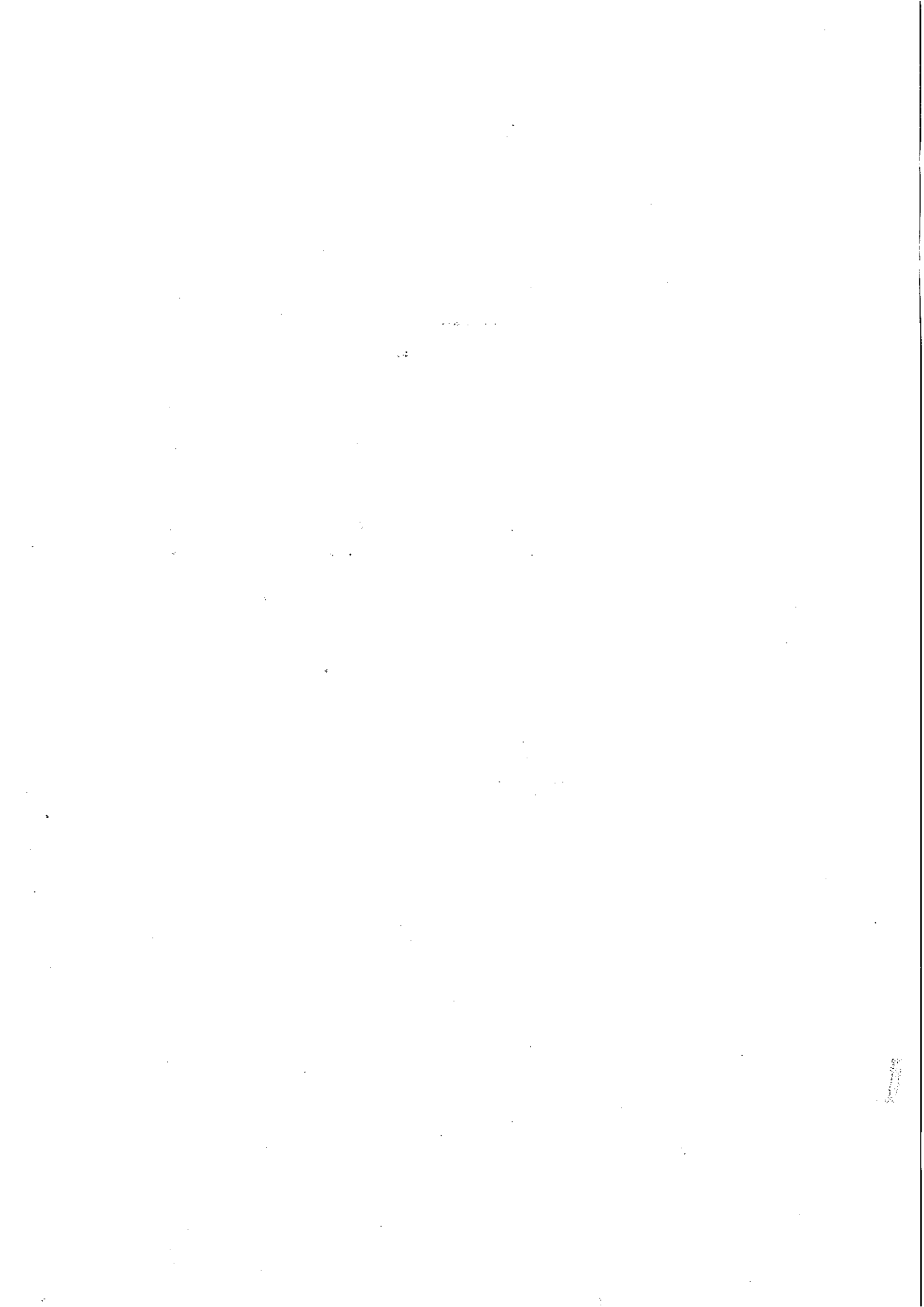

RN38	ACCONTI	di cui acconti sospesi	di cui recupero imposta sostitutiva	di cui acconti ceduti	di cui fuoriusciti regime di vantaggio o regime forfetario	di cui credito riversato da atti di recupero	1398,00		
RN39	Restituzione bonus	Bonus incapienti		Bonus famiglia					
RN41	Importi rimborsati dal sostituto per detrazioni incapienti		Ulteriore detrazione per figli	Detrazione canoni locazione					
RN42	Impof da trattenere o da rimborsare risultante da 730/2019	Trattenuto dal sostituto	Credito compensato con Mod F24	Rimborsato					
RN43	BONUS IRPEF	Bonus spettante	Bonus fruibile in dichiarazione	Bonus da restituire					
RN45	IMPOSTA A DEBITO		di cui exit-tax rateizzata (Quadro TR)				6254,00		
RN46	IMPOSTA A CREDITO						,00		
Residui detrazioni, crediti d'imposta e deduzioni	Start up RPF 2017 RN19	,00	Start up RPF 2018 RN20	,00	Start up RPF 2019 RN21		,00		
	Spesa sanitaria RN23	,00	Casa RN24, col. 1	,00	Occup. RN24, col. 2		,00		
	Fondi Pensione RN24, col. 3	,00	Madrazioni RN24, col. 4	,00	Arbitrato RN24, col. 5		,00		
	Sisma Albruzzo RN28	,00	Cultura RN30	,00	Scuola RN30		,00		
	Videosorveglianza RN30	,00	Deduz. start up RPF 2017	,00	Deduz. start up RPF 2018		,00		
	Deduz. start up RPF 2019	,00	Restituzione somme RP33	,00	Deduz. Erogaz. Libera RPF2019		,00		
								,00	
Altri dati	RN50	Abitazione principale soggetta a IMU	Fondari non imponibili	1809,00	di cui immobili all'estero		,00		
Acconto 2019	RN61	Ricalcolo reddito	Casi particolari	Reddito complessivo	Imposta netta	Differenza			
	RN62	Acconto dovuto		Primo acconto	3167,00	Secondo o unico acconto	4751,00		
QUADRO RV	RV1	REDDITO IMPONIBILE					205940,00		
Sezione I	RV2	ADDIZIONALE REGIONALE ALL'IRPEF DOVUTA	Casi particolari addizionale regionale				4181,00		
Sezione I	RV3	ADDIZIONALE REGIONALE ALL'IRPEF TRATTENUTA O VERSATA							
Sezione I	RV3	(di cui altre trattenute	,00	(di cui sospesa	,00		3724,00		
Sezione I	RV4	ECCEDENZA DI ADDIZIONALE REGIONALE ALL'IRPEF RISULTANTE DALLA PRECEDENTE DICHIARAZIONE	(RX2 col. 5 Mod. RPF 2018)	Cod. Regione	di cui credito da Quadro I 730/2018		,00		
Sezione I	RV5	ECCEDENZA DI ADDIZIONALE REGIONALE ALL'IRPEF RISULTANTE DALLA PRECEDENTE DICHIARAZIONE COMPENSATA NEL MOD. F24					,00		
Sezione I	RV6	730/2019	Trattenuto dal sostituto	Credito compensato con Mod F24	Rimborsato				
Sezione I	RV6	457,00	,00	,00	,00				
Sezione II-A	RV7	ADDIZIONALE REGIONALE ALL'IRPEF A DEBITO							
Sezione II-A	RV8	ADDIZIONALE REGIONALE ALL'IRPEF A CREDITO							
Sezione II-A	RV9	ALQUOTA DELL'ADDIZIONALE COMUNALE DELIBERATA DAL COMUNE		Alquote per scagioni			0,8		
Sezione II-A	RV10	ADDIZIONALE COMUNALE ALL'IRPEF DOVUTA		Agevolazioni			1648,00		
Sezione II-A	RV11	ADDIZIONALE COMUNALE ALL'IRPEF TRATTENUTA O VERSATA							
Sezione II-A	RV11	RC e RL	1467,00	730/2018	,00	F24	17,00		
Sezione II-A	RV11	altre trattenute	,00	(di cui sospesa	,00		1484,00		
Sezione II-A	RV12	ECCEDENZA DI ADDIZIONALE COMUNALE ALL'IRPEF RISULTANTE DALLA PRECEDENTE DICHIARAZIONE	(RX3 col. 5 Mod. REDDITI 2018)	Cod. comune	di cui credito da Quadro I 730/2018		,00		
Sezione II-A	RV13	ECCEDENZA DI ADDIZIONALE COMUNALE ALL'IRPEF RISULTANTE DALLA PRECEDENTE DICHIARAZIONE COMPENSATA NEL MOD. F24					,00		
Sezione II-A	RV14	730/2019	Trattenuto dal sostituto	Credito compensato con Mod F24	Rimborsato				
Sezione II-A	RV14	164,00	,00	,00	,00				
Sezione II-B	RV15	ADDIZIONALE COMUNALE ALL'IRPEF A DEBITO							
Sezione II-B	RV16	ADDIZIONALE COMUNALE ALL'IRPEF A CREDITO							
Sezione II-B	RV17	Aggravazioni	Imponibile	Alquote per scagioni	Aliquota	Acconto dovuto	Aliquota comunale 2019 trattenuta dal datore di lavoro	Importo trattenuto o versato (per dichiarazione integrativa)	Acconto da versare
Sezione II-B	RV17		205940,00		0,8	494,00	41,00	,00	453,00

Realizzato con tecnologia Smart Forms - www.smartinformatica.com
 ENTRATE DEL 30/01/2019 E SUCCESSIVE MODIFICHE
 CONFORME AL PROVVEDIMENTO AGENZIA DELLE ENTRATE DEL 30/01/2019 E SUCCESSIVE MODIFICHE

denominazione DE MINICO LUIGI
 Codice fiscale



CODICE FISCALE
620

REDDITI

QUADRO RN - Determinazione dell'IRPEF
QUADRO RV - Addizionale regionale e comunale all'IRPEF

QUADRO RN IRPEF	REDDITO COMPLESSIVO	Reddito di riferimento per agevolazioni fiscali	Credito per fondi comuni Credito art. 3 d.lgs. 147/2015	Perdite compensabili con crediti di colonna 2	Reddito minimo da partecipazio- ne in società non operativa
RN1	208691,00	208691,00	,00	,00	,00
RN2	Deduzione per abitazione principale 219,00				
RN3	Oneri deducibili 2532,00				
RN4	REDDITO IMPONIBILE (indicare zero se il risultato è negativo) 205940,00				
RN5	IMPOSTA LORDA 81724,00				
RN6	Detrazioni per familiari a carico	Detrazione per coniuge a carico	Detrazione per figli a carico	Ulteriore detrazione per figli a carico	Detrazione per altri familiari a carico
RN7	Detrazioni lavoro	Detrazione per redditi di lavoro dipendente	Detrazione per redditi di pensione	Detrazione per redditi assimilati a quelli di lavoro dipendente e altri redditi	
RN8	TOTALE DETRAZIONI PER CARICHI DI FAMIGLIA E LAVORO ,00				
RN12	Detrazione canoni di locazione e affitto terreni (Sez. V del quadro RP)	Totale detrazione	Credito residuo da riportare al rigo RN31 col. 2	Detrazione utilizzata	
RN13	Detrazione oneri ed erogazioni liberali Sez. I quadro RP 395,00				
RN14	Detrazione spesa Sez. III-A quadro RP 1365,00				
RN15	Detrazione spesa Sez. III-C quadro RP (50% di RP60) ,00				
RN16	Detrazione oneri Sez. IV quadro RP ,00				
RN17	Detrazione oneri Sez. VI quadro RP ,00				
RN18	Residuo detrazione Start-up periodo d'imposta 2015	RN47, col. 1, Mod. Redditi 2018		Detrazione utilizzata	
RN19	Residuo detrazione Start-up Periodo d'imposta 2016	RN47, col. 2, Mod. Redditi 2018		Detrazione utilizzata	
RN20	Residuo detrazione Start-up Periodo d'imposta 2017	RN47, col. 3, Mod. Redditi 2018		Detrazione utilizzata	
RN21	Detrazione investimenti start up (Sez. VI del quadro RP)	RP80 col. 6		Detrazione utilizzata	
RN22	TOTALE DETRAZIONI D'IMPOSTA 1760,00				
RN23	Detrazione spese sanitarie per determinate patologie ,00				
RN24	Crediti d'imposta che generano residui	Riacquisto prima casa	Incremento occupazione	Ritirogratto anticipazioni fondi pensioni	
RN25	TOTALE ALTRE DETRAZIONI E CREDITI D'IMPOSTA (somma dei rigi RN23 e RN24) ,00				
RN26	IMPOSTA NETTA (RN5 - RN22 - RN25; indicare zero se il risultato è negativo) di cui sospesa 79964,00				
RN27	Credito d'imposta per altri immobili - Sisma Abruzzo ,00				
RN28	Credito d'imposta per abitazione principale - Sisma Abruzzo ,00				
RN29	Crediti d'imposta per redditi prodotti all'estero (di cui derivanti da imposte figurative) ,00				
RN30	Credito imposta	Importo rata 2018	Totale credito	Credito utilizzato	
	Cultura	,00	,00	,00	
	Scuola	,00	,00	,00	
	Videosorveglianza	,00	,00	,00	
RN31	Crediti residui per detrazioni incapienti (di cui ulteriore detrazione per figli) ,00				
RN32	Crediti d'imposta	Fondi comuni	Altri crediti d'imposta		
RN33	RITENUTE TOTALI (di cui ritenute sospese IRPEF e imposta sostitutiva R.I.T.A. e di cui altre ritenute subite e di cui ritenute art. 5 non utilizzate) 72046,00				
RN34	DIFFERENZA (se tale importo è negativo indicare l'importo preceduto dal segno meno) 7918,00				
RN35	Crediti d'imposta per le imprese e i lavoratori autonomi ,00				
RN36	ECCEDENZA D'IMPOSTA RISULTANTE DALLA PRECEDENTE DICHIARAZIONE (di cui credito Quadro I 730/2018) 266,00				
RN37	ECCEDENZA D'IMPOSTA RISULTANTE DALLA PRECEDENTE DICHIARAZIONE COMPENSATA NEL MOD. F24 ,00				



CODICE FISCALE
620

REDDITI
QUADRO RP - Oneri e spese

Mod. N. 01

QUADRO RP ONERI E SPESE		Spese patologie esenti sostenute da familiari		Spese sanitarie comprensive di franchigia euro 129,11				
RP1	Spese sanitarie	1		2	,00			
RP2	Spese sanitarie per familiari non a carico affetti da patologie esenti			2	,00			
RP3	Spese sanitarie per persone con disabilità			2	,00			
RP4	Spese veicoli per persone con disabilità	1		2	,00			
RP5	Spese per l'acquisto di cani guida	1		2	,00			
RP6	Spese sanitarie rateizzate in precedenza	1		2	,00			
RP7	Interessi mutui ipotecari acquisto abitazione principale				,00			
RP8	Altre spese	Codice spesa 1	14	2	1550,00			
RP9	Altre spese	Codice spesa 1	36	2	530,00			
RP10	Altre spese	Codice spesa 1		2	,00			
RP11	Altre spese	Codice spesa 1		2	,00			
RP12	Altre spese	Codice spesa 1		2	,00			
RP13	Altre spese	Codice spesa 1		2	,00			
RP14	Spese per canoni di leasing	Data stipula leasing giorno mese anno	Numero anno	Importo canone di leasing	Prezzo di riscatto			
RP15	Totale spese su cui determinare la detrazione	Rateizzazioni spese righe RP1, RP2 e RP3	Con case/1 barata indicare importo rata, o somma RP1 col. 2, RP2 e RP3	Altre spese con detrazione 19%	Totale spese con detrazione al 19% (col. 2 + col. 3)			
		2	3	4	5			
		,00	2080,00	2080,00	,00			
				Totale spese con detrazione 26%	Totale spese con detrazione 30%			
				,00	,00			
				Totale spese con detrazione 35%	,00			
RP21	Contributi previdenziali ed assistenziali				2532,00			
RP22	Assegno al coniuge		Codice fiscale del coniuge		,00			
RP23	Contributi per addetti ai servizi domestici e familiari				,00			
RP24	Erogazioni liberali a favore di istituzioni religiose				,00			
RP25	Spese mediche e di assistenza per persona con disabilità				,00			
RP26	Altri oneri e spese deducibili		Codice		,00			
CONTRIBUTI PER PREVIDENZA COMPLEMENTARE								
RP27	Deducibilità ordinaria		Dedotti dal sostituto		Non dedotti dal sostituto			
			,00		,00			
RP28	Lavoratori di prima occupazione				,00			
RP29	Fondi in squilibrio finanziario				,00			
RP30	Familiari a carico				,00			
RP32	Spese per acquisto o costruzione di abitazioni date in locazione	Data stipula locazione giorno mese anno	Spesa acquisto/costruzione	Interessi	Totale importo deducibile			
		1	2	3	4			
			,00	,00	,00			
RP33	Restituzione somme al soggetto erogatore		Somme restituite nell'anno	Residuo anno precedente	Totale			
			1	2	3			
			,00	,00	,00			
RP34	Quota investimento in start up	Codice fiscale	Importo	Totale importo RPF 2019	Importo residuo RPF 2018			
		2	3	4	5			
			,00	,00	,00			
				Importo residuo UPF 2016				
				,00				
RP36	Erogazioni liberali in favore delle Onlus, OV e APS		Deduzione ricevuta	Deduzione propria	Totale importo rigo RPF 2019 (col. 1 + col. 2)			
			1	2	3			
			,00	,00	,00			
RP39	TOTALE ONERI E SPESE DEDUCIBILI				2532,00			
Sezione III A								
RP41	Anno Tipologia	Codice fiscale	Interessi pagati	Acquisto, eredità o donazione	Numero rata	Importo spesa	Importo rata	N. d'ordine immobile
	1 2012-03		4	5	7	9	10	11
						11550,00	1155,00	
RP42	2011				8	2000,00	200,00	
RP43	2012-03				4	292,00	29,00	
RP44	2012-03				4	2259,00	226,00	
RP45	2013				4	2327,00	233,00	
RP46	2014				4	4891,00	489,00	
RP47	2015				4	4536,00	454,00	
RP48	TOTALE RATE	Rata 36% 1	200,00	Rata 50% 2	2586,00	Rata 65% 3	,00	Rata 70% 4
		Rata 75% 5	,00	Rata 80% 6	,00	Rata 85% 7	,00	Rata Bonus Verde 8
						,00		
RP49	TOTALE DETRAZIONE	Detrazione 1 36%	72,00	Detrazione 2 50%	1293,00	Detrazione 3 65%	,00	Detrazione 4 70%
		Detrazione 5 75%	,00	Detrazione 6 80%	,00	Detrazione 7 85%	,00	Rata Bonus Verde 9
						,00		,00

Le spese mediche vanno indicate interamente senza sottrarre la franchigia di euro 129,11
 Per l'elenco dei codici spesa consultare la Tabella nelle istruzioni
 Realizzare con tecnologia Smart Form - www.entrato.it

CONFORME AL PROVVEDIMENTO AGENZIA DELLE ENTRATE DEL 30/01/2019 E SUCCESSIVE MODIFICHE

Sezione III B		N. d'ordine immobile	Condominio	Codice comune	T.U.	Sez. urb./comuna catast.	Foglio	Particella	Subalterno
Dati catastali identificativi degli immobili e altri dati per fruizione della detrazione	RP51	1	2	3	4	5	6	7	8
	RP52	1	2	3	4	5	6	7	8

CONDUTTORE (esclusi registrazione contratto)							Codice identificativo del contratto	
N. d'ordine immobile	Condominio	Data	Serie	Numero e sottonumero	Cod. Ufficio Ag. Entrate	1	2	3
Altri dati								
RP53	DOMANDA ACCATASTAMENTO							
	Data	Numero	Provincia Uff. Agenzia Entrate					

Sezione III C		N. Rata	Spesa arredo immobile	Importo rata
Spesa arredo immobili ristrutturati (detraz. 50%, giovani coppie, IVA per acquisto abitazione classe energetica A o B)	RP57	1	2	3
		4	5	6
RP58	Spesa arredo immobili giovani coppie	Meno di 35 anni	Spesa sostenuta nel 2016	Importo rata
		1	2	3
RP59	IVA per acquisto abitazione classe energetica A o B	N. Rata	Importo IVA pagata	Importo rata
		1	2	3
RP60	TOTALE RATE			,00

Sezione IV		Tipo intervento	Anno	Periodo 2013	Casi particolari	Periodo 2008 indetermin. rate	N. rata	Spesa totale	Importo rata
Spesa per interventi finalizzati al risparmio energetico	RP61	1	2	3	4	5	6	,00	,00
	RP62							,00	,00
	RP63							,00	,00
	RP64							,00	,00
				Rata 50%		Rata 55%		Rata 65%	Rata 70%
RP65	TOTALE RATE			Rata 75%		Rata 80%		Rata 85%	
								,00	,00
				Detrazione 50%		Detrazione 55%		Detrazione 65%	Detrazione 70%
RP66	TOTALE DETRAZIONE			Detrazione 75%		Detrazione 80%		Detrazione 85%	
								,00	,00

Sezione V		Tipologia	N. di giorni	Percentuale
Detrazioni per inquilini con contratto di locazione	RP71	Inquilini di alloggi adibiti ad abitazione principale	1	2
	RP72	Lavoratori dipendenti che trasferiscono la residenza per motivi di lavoro	N. di giorni	Percentuale
			1	2
RP73	Detrazione affitto terreni agricoli ai giovani			,00

Sezione VI		Codice fiscale	Tipologia investimento	Ammontare investimento	Codice	Ammontare detrazione	Totale detrazione
Altre detrazioni	RP80	1	2	3	4	5	6
		di cui interessi su detrazione fruita		Detrazione fruita		Eccedenza di detrazione	
RP82	Mantenimento dei cani guida (Barrare la casella)						
RP83	Altre detrazioni						,00

Sezione VII		Codice	Importo
Ulteriori dati			
RP90	Redditi prodotti in euro Campione d'Italia	1	2
			,00

QUADRO LC		Totale imposta cedolare secca	Imposta su redditi diversi (21%)	Totale imposta complessiva	Ritenute CU locazioni brevi	Differenza	Eccedenza dichiarazione precedente
1	2	3	4	5	6	7	8
		,00	,00	,00	,00	,00	,00
Cedolare secca risultante da 730/2019							
LC1	Eccedenza compensata Mod. F24	Acconti versati	Acconti sospesi	Trattenuta dal sostituto	Rimborsato da 730/2019	Credito compensato F24	
		7	8	9	10	11	12
		,00	,00	,00	,00	,00	,00
	Imposta a debito	Imposta a credito					
		13	14				
		,00	,00				
LC2		Primo acconto	Secondo o unico acconto				
		1	2				
		,00	,00				

Realizzato con tecnologia Smart Form - www.artuninformatica.com
 CONFORME AL PROVVEDIMENTO DELL'AGENZIA ENTRATE DEL 30/01/2019 E SUCCESSIVE MODIFICHE

Denominazione DE MINICO LUIGI
 Codice fiscale