

Istituto di Istruzione superiore "Maestri Lombardi"  
Liceo classico di San Marco dei Grotti (BN)

LAVORI: di completamento e adeguamento funzionale

ALLEGATI

2. PIANE E PROSPETTI ARCHITETTONICI

PROSPETTI  
DESCRIZIONE  
LAVORI

PROSPETTI  
Ari. Andrea Gerosa  
Geom. Giuseppe Gerosa  
Geom. Antonio Scurviale  
Z. 45299444/6/14/02/02/03  
PROSPETTI  
Ing. Agnese D'Agosta  
Geom. Antonio Scurviale

Provincia di Benevento - Comune di Benevento - Strada 500000000 - Napoli - C. C. - 80100 Benevento -  
Tel. 0824 774111 FAX 0824 218450

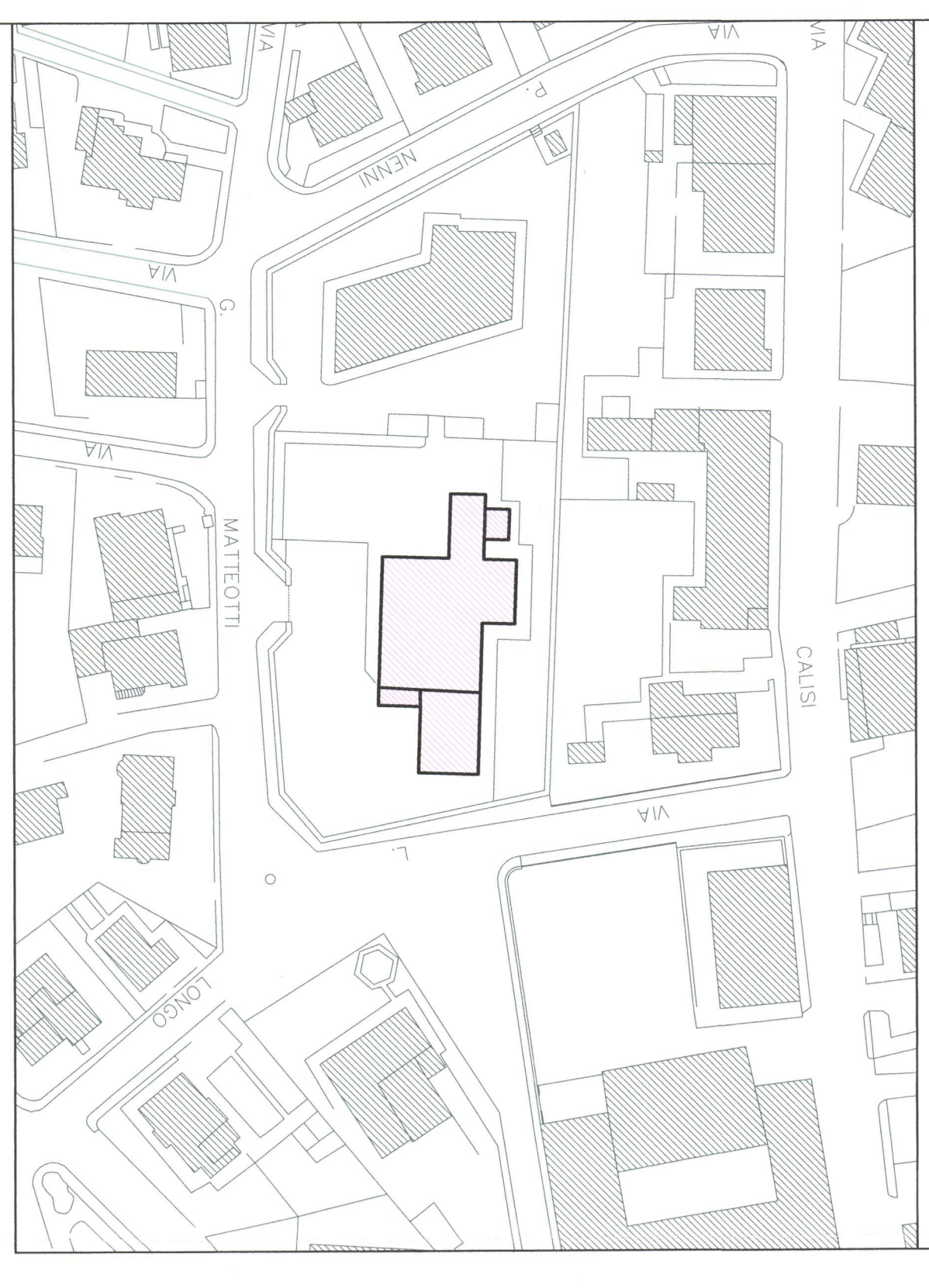

0,00 1,00 2,00 3,00 4,00 5,00 6,00 7,00 8,00 9,00 10,00 11,00 12,00 13,00 14,00 15,00 16,00 17,00 18,00 19,00 20,00 21,00 22,00 23,00 24,00 25,00 26,00 27,00 28,00 29,00 30,00

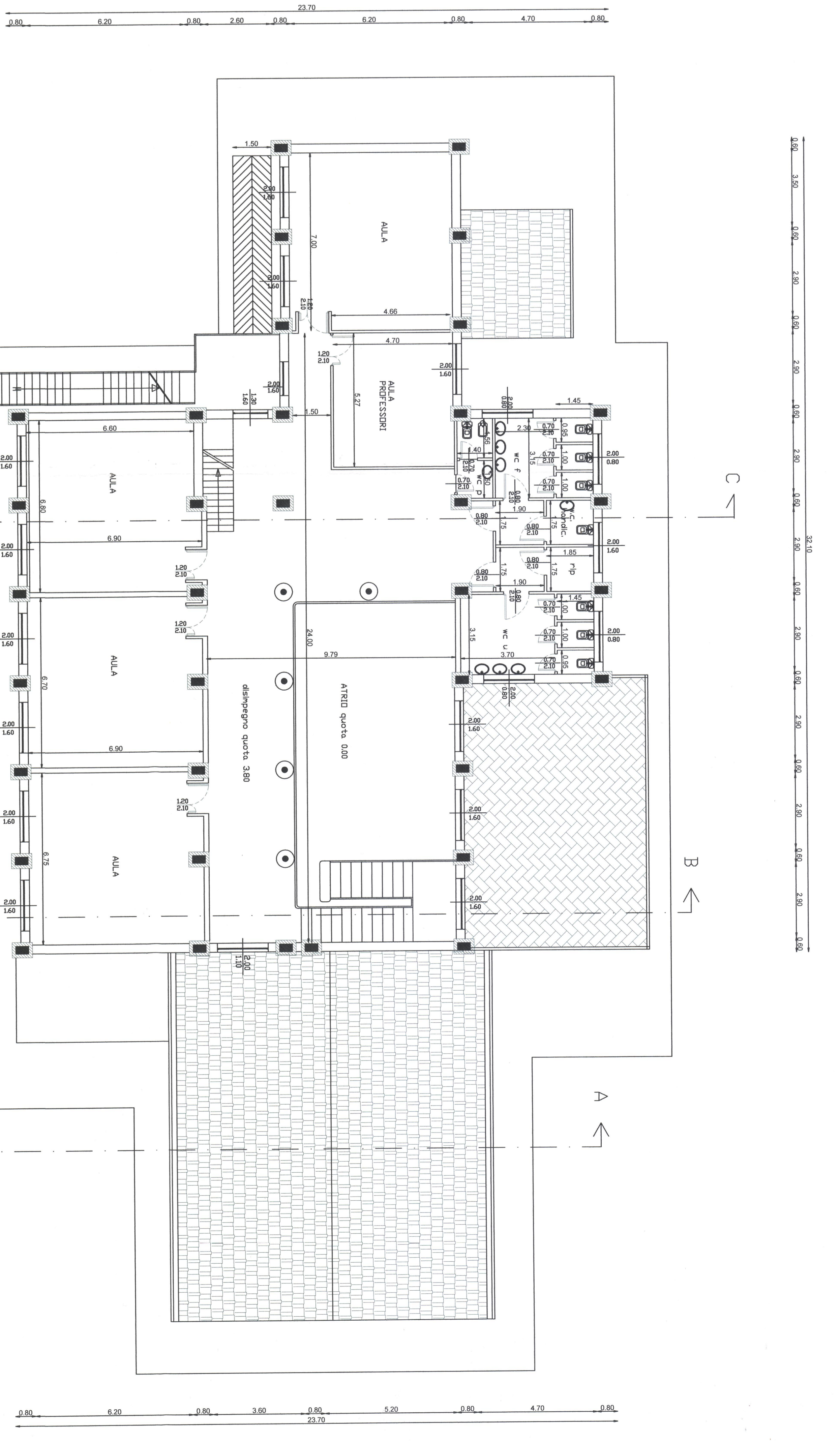
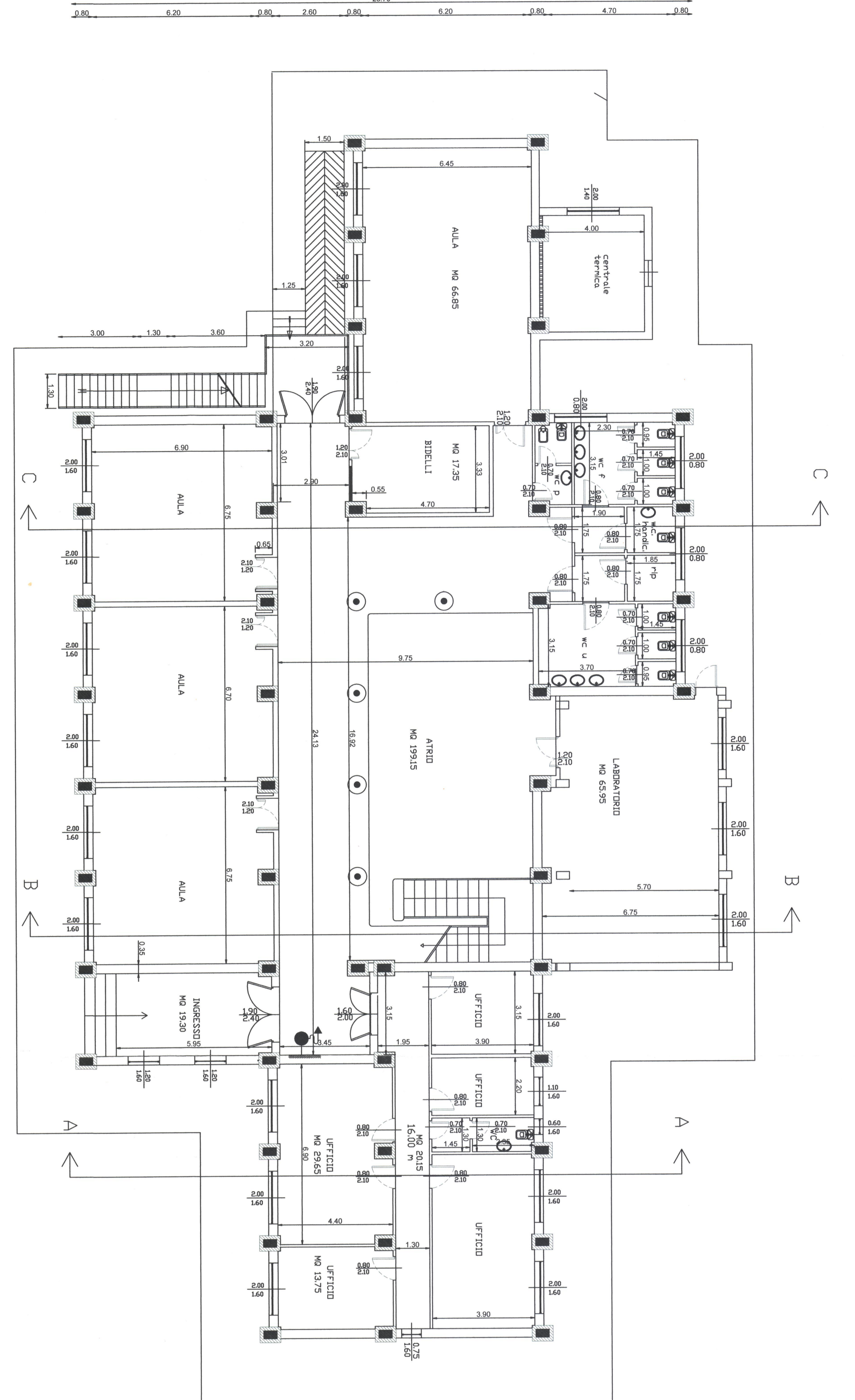

PIANO PRIMO

0,00 1,00 2,00 3,00 4,00 5,00 6,00 7,00 8,00 9,00 10,00 11,00 12,00 13,00 14,00 15,00 16,00 17,00 18,00 19,00 20,00 21,00 22,00 23,00 24,00 25,00 26,00 27,00 28,00 29,00 30,00

PROSPETTO OVEST

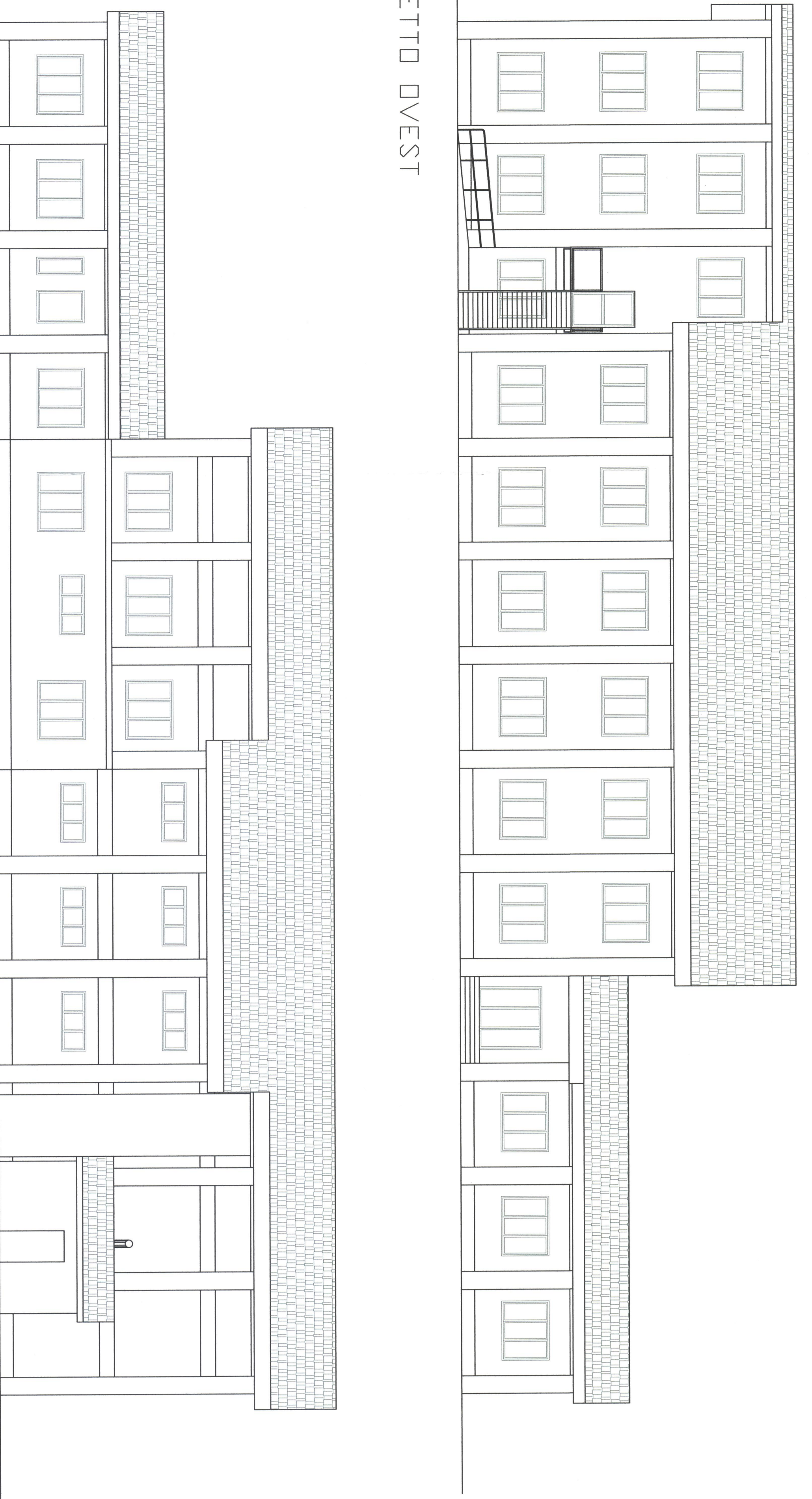

PROSPETTO EST

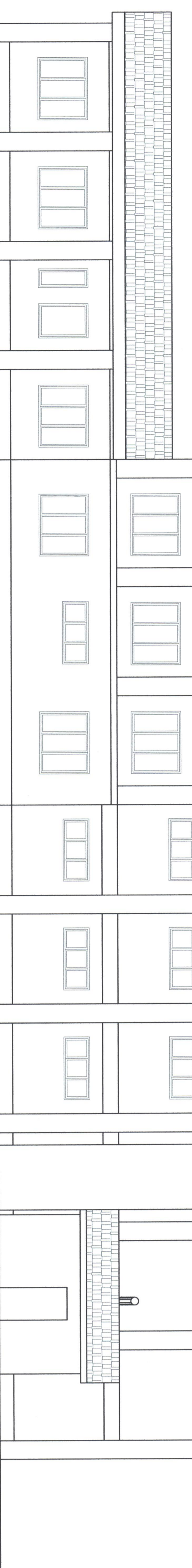

PROSPETTO NORD

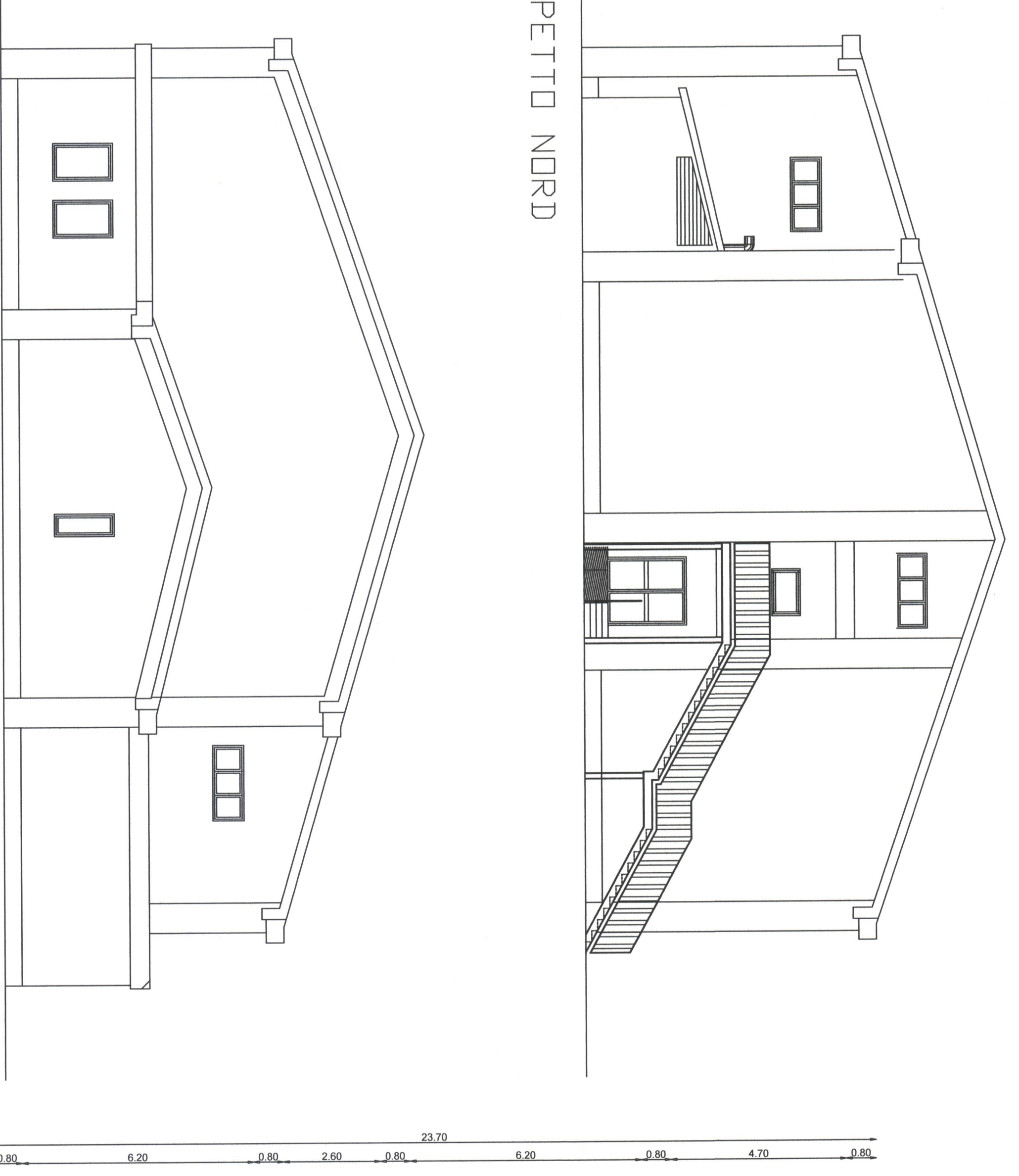

PROSPETTO SUD

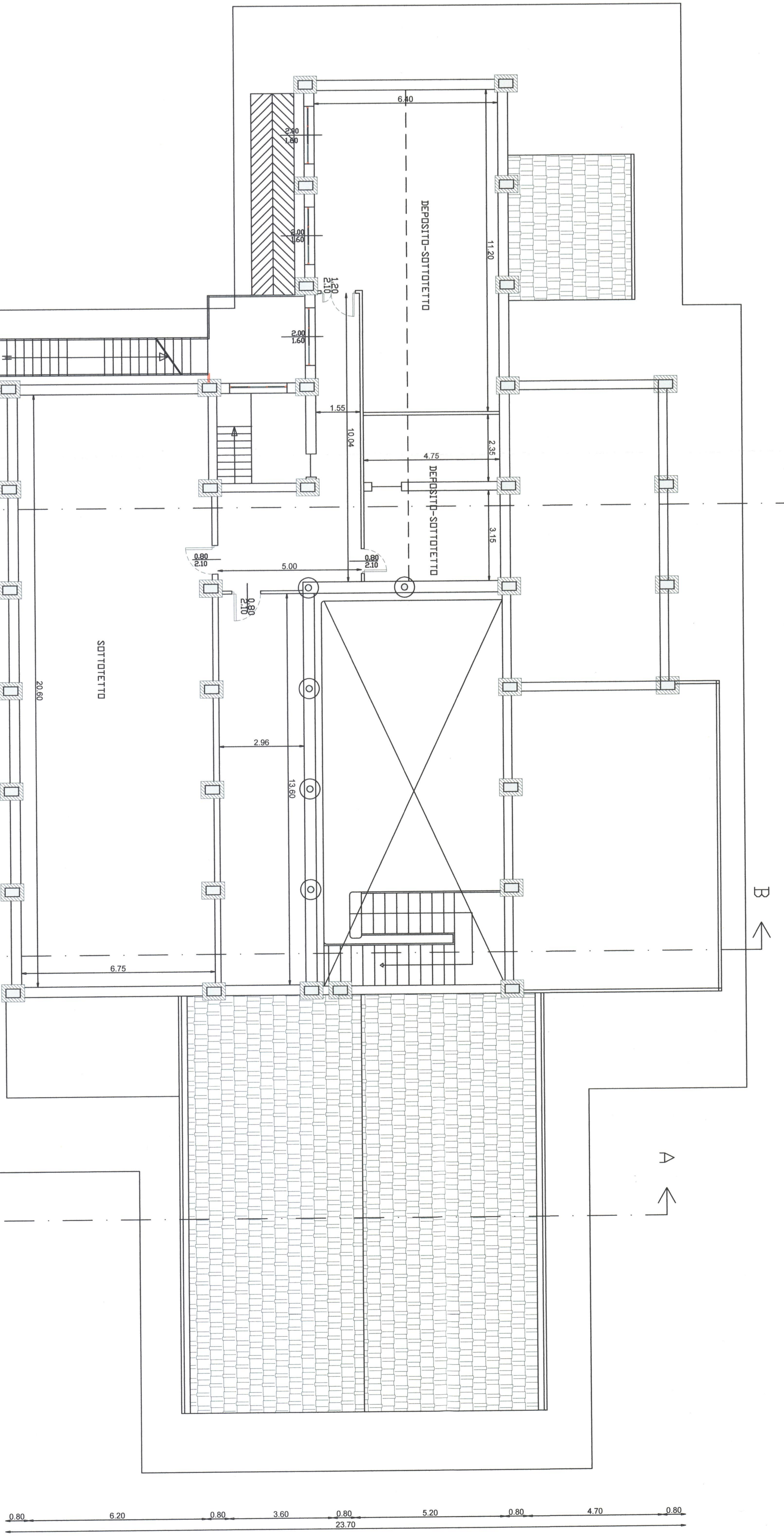
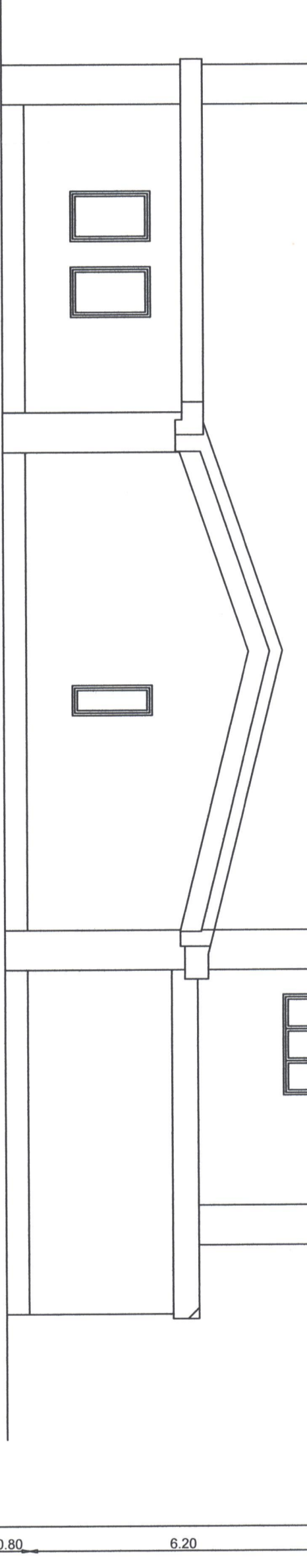

PIANO SOTTOTERRA

0,00 1,00 2,00 3,00 4,00 5,00 6,00 7,00 8,00 9,00 10,00 11,00 12,00 13,00 14,00 15,00 16,00 17,00 18,00 19,00 20,00 21,00 22,00 23,00 24,00 25,00 26,00 27,00 28,00 29,00 30,00