Ordinanza del Capo Dipartimento della Protezione Civile n°429 del 9 gennaio 2017 (G.U. n°12 del 16 gennaio 2017)

PROTEZIONE CIVILE
Presidenza del Consiglio dei Ministri
Dipartimento della Protezione Civile

REGIONE CAMPANIA

S.P. N°63 COLLE SANNITA - CASTELPAGANO
Lavori di consolidamento del piano viabile
Lotto di completamento

Soggetto Attuatore:
Provincia di Benevento

Codice intervento:
00/A/18

PROGETTO ESECUTIVO
Titolo Elaborato:
VINCOLI ESISTENTI

Comune:
CASTELPAGANO

Codice elaborato:
02

Scala: varie

Gruppo di Progettazione
Ing. Filippo Iadanza
Arch. Giancarlo Marcarelli
Geom. Mario Caraccio

Responsabile Unico del Procedimento
Ing. Salvatore Minicozzi

Revisione: 1.0
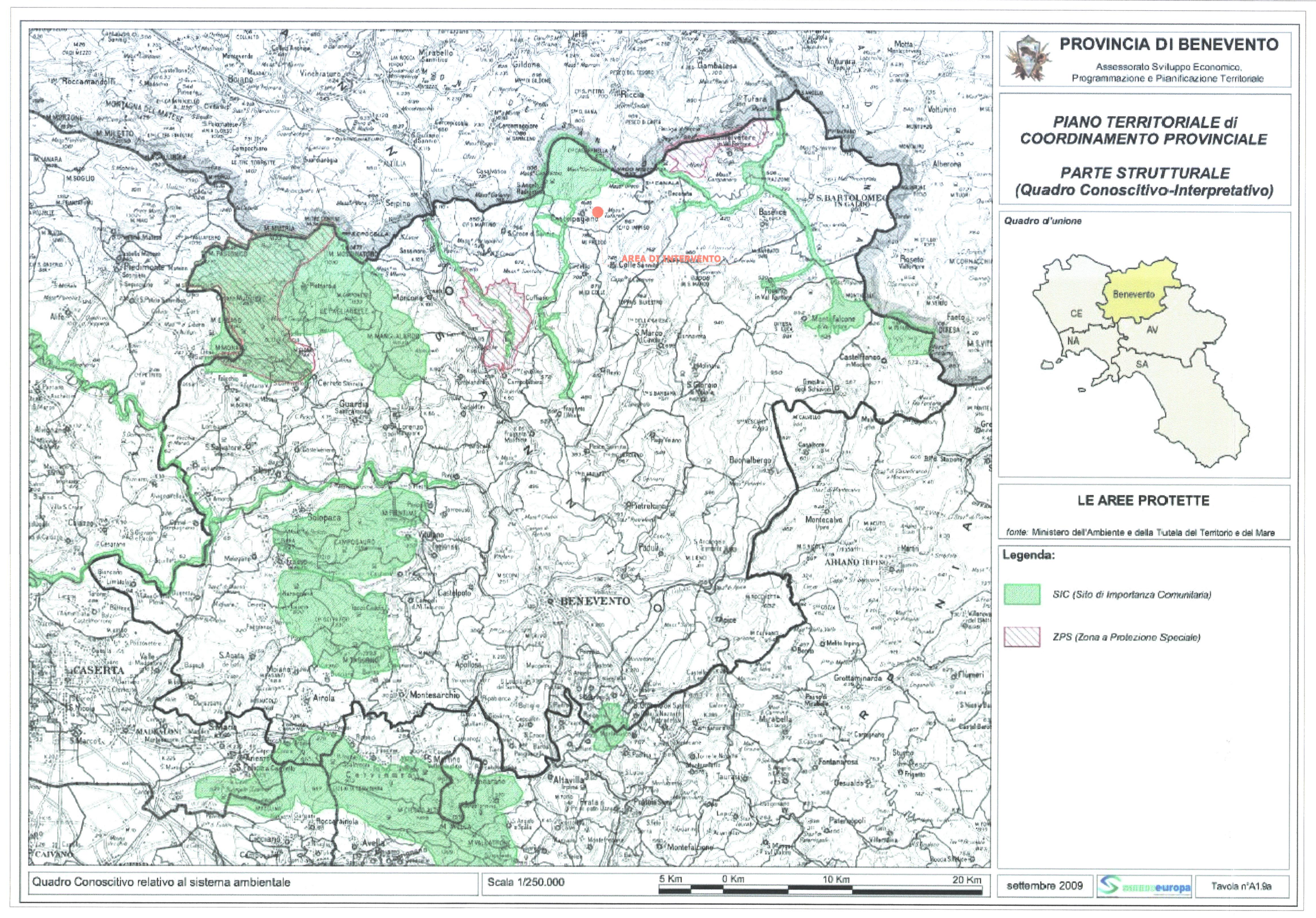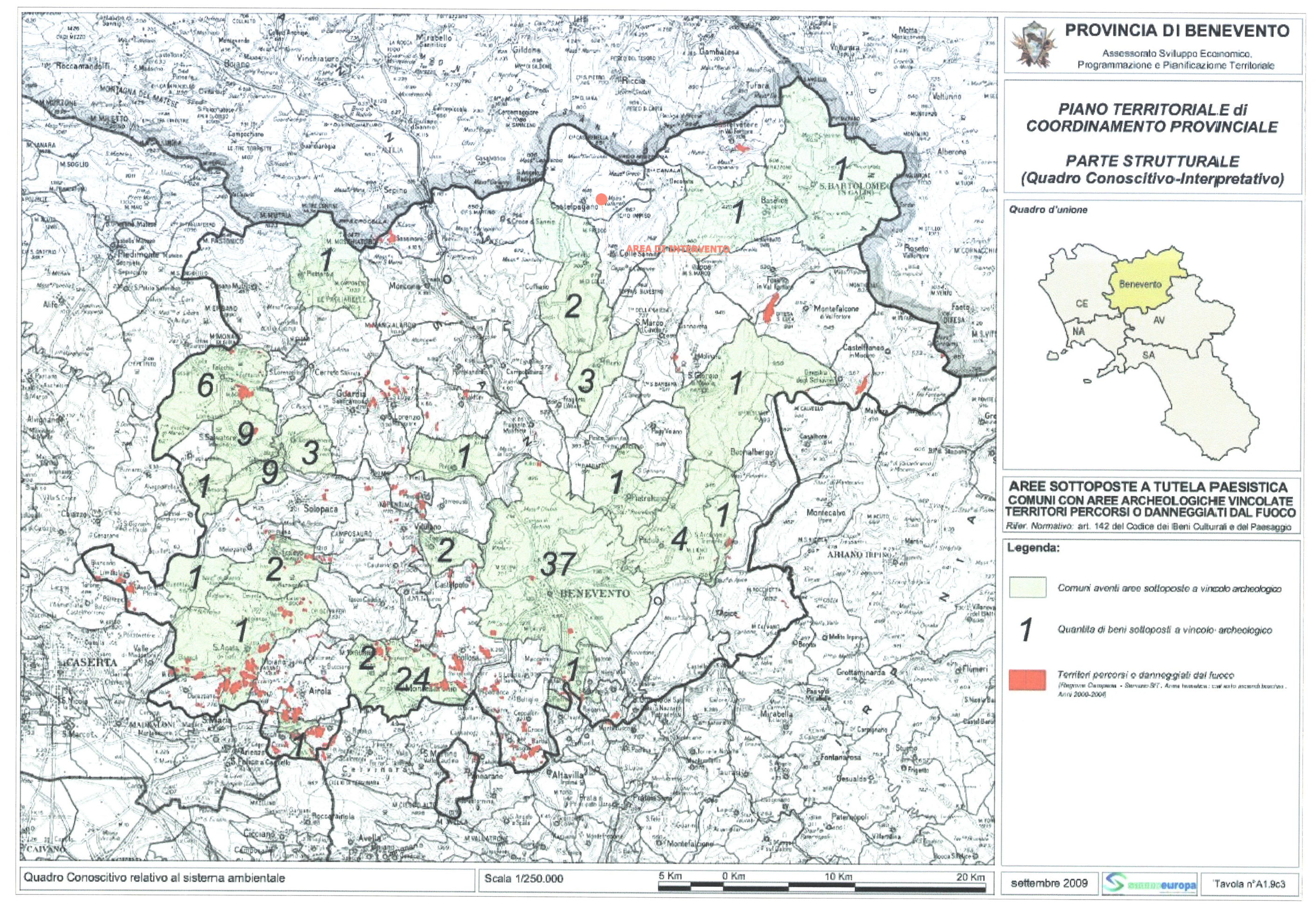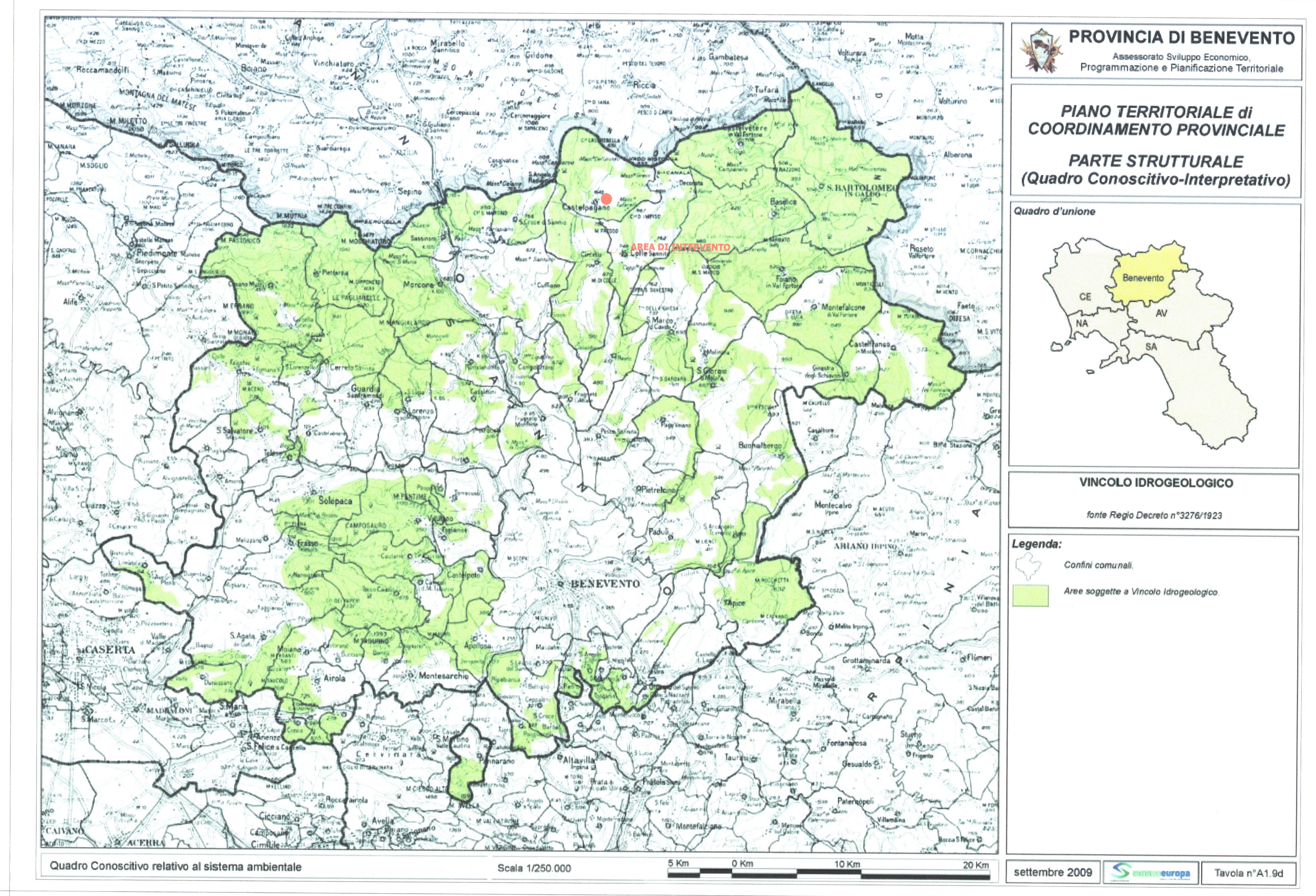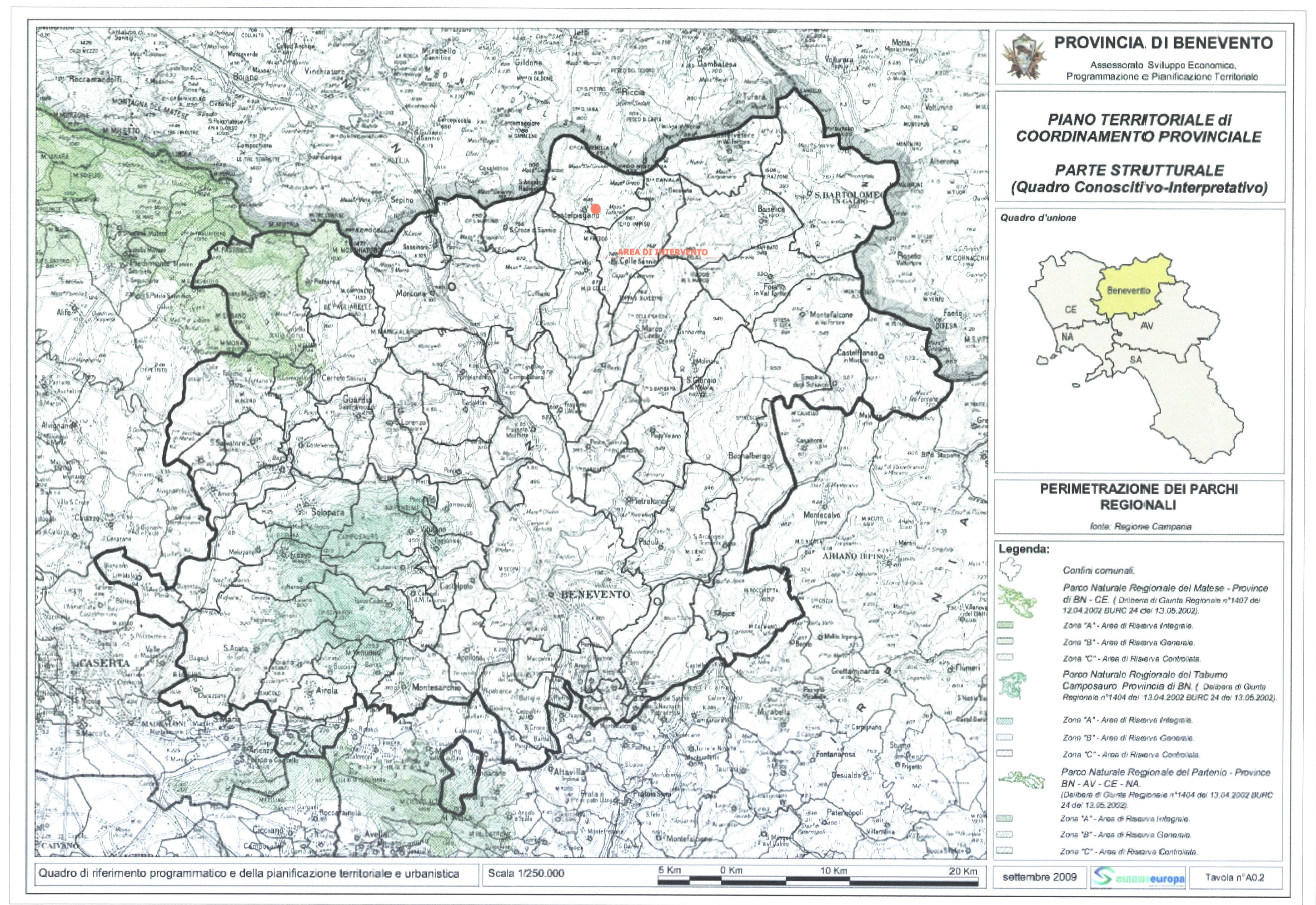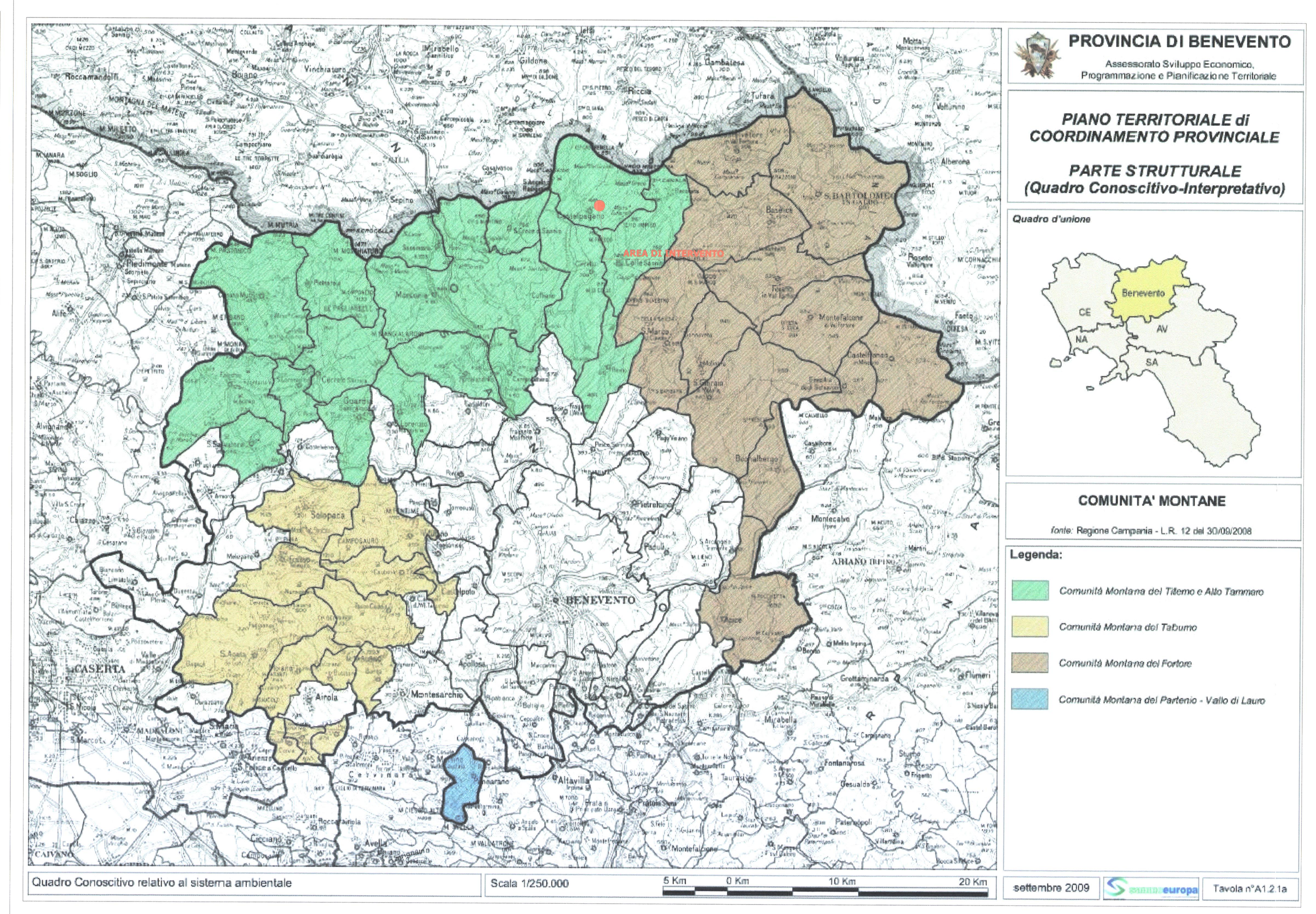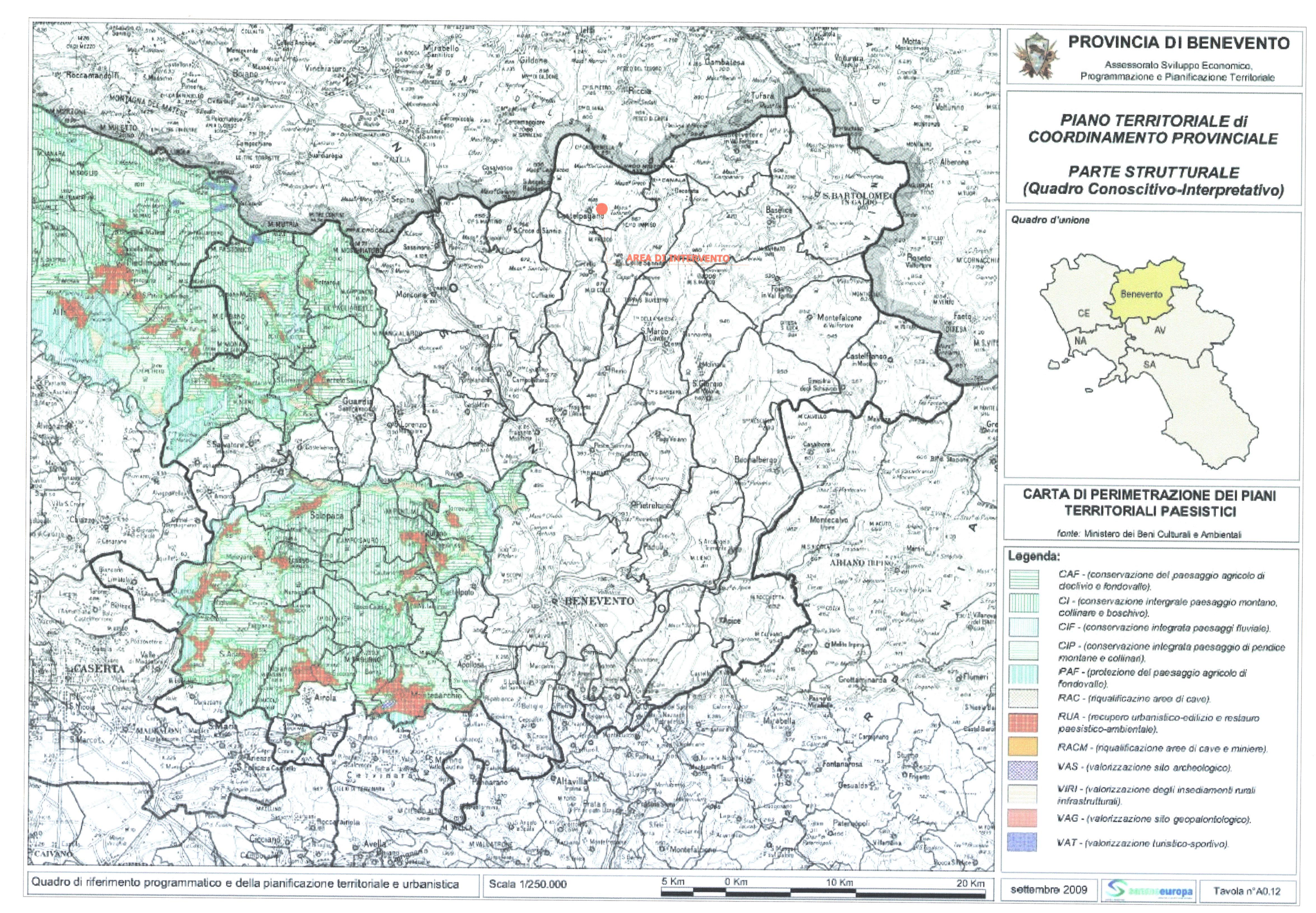
Data: Marzo 2017