

J.E.O.  
18 GEN. 2006

IMMEDIATA ESECUTIVITÀ

La presente deliberazione viene affissa il \_\_\_\_\_ all'Albo Pretorio per rimanervi 15 giorni

## PROVINCIA di BENEVENTO

Deliberazione della Giunta Provinciale di Benevento n. 16 del 13 GEN. 2006

**Oggetto: RATIFICA PROTOCOLLO DI INTESA PROVINCIA DI BENEVENTO – COMUNE DI TELESE TERME - REALIZZAZIONE IN TELESE TERME DI UN CENTRO DI ECCELLENZA DI ALTA FORMAZIONE, MUSEO DELLA TRADIZIONE MOLITORIA SANNITA – SEDE PER IL LICEO SCIENTIFICO.**

L'anno duemilasei, il giorno Tredici del mese di Gennaio presso la Rocca dei Rettori si è riunita la Giunta Provinciale con l'intervento dei Signori:

- |  |                              |                |
|--|------------------------------|----------------|
| 1) On.le Carmine NARDONE                 | - Presidente                 | _____          |
| <del>2) rag. Giovanni MASTROCINQUE</del> | <del>- Vice Presidente</del> | _____          |
| 3) rag. Alfonso CIERVO                   | - Assessore                  | _____          |
| 4) ing. Pompilio FORGIONE                | - Assessore                  | _____          |
| 5) Dott. Pasquale GRIMALDI               | - Assessore                  | _____          |
| 6) Dott. Giorgio Carlo NISTA             | - Assessore                  | _____          |
| 7) Dr. Carlo PETRIELLA                   | - Assessore                  | _____          |
| 8) Dr. Rosario SPATAFORA                 | - Assessore                  | <u>ASSENTE</u> |
| 9) geom. Carmine VALENTINO               | - Assessore                  | _____          |

Con la partecipazione del Segretario Generale Dott. Gianclaudio IANNELLA  
L'ASSESSORE PROPONENTE Grimaldi

### LA GIUNTA

VISTO il rapporto del Settore Edilizia e Patrimonio prot. n. 289/SEP del 13.01.2006 che di seguito si trascrive integralmente:

**"Premesso che:**

- in data 13.09.2005 è stato sottoscritto tra la Provincia di Benevento ed il Comune di Telesse Terme il protocollo di intesa richiamato in oggetto ed allegato in copia alla presente proposta;
- con il detto protocollo sostanzialmente le parti hanno espresso, per le motivazioni riportate nelle premesse del protocollo medesimo, l'intendimento di realizzare: a) un Polo scolastico per le Scuole

Secondarie Superiori a servizio di Telesse Terme; b) un Centro di Eccellenza per i servizi di formazione e di innovazione nonché un Museo della tradizione molitoria sannita;

- con il predetto protocollo venivano altresì individuati i seguenti immobili da poter essere riutilizzati per la realizzazione delle due iniziative di cui sopra:
  - immobile di proprietà Di Mezza;
  - ex Molino Capasso & Romano;
- relativamente alle ipotesi di soluzione della problematica afferente alla sede scolastica, sono pervenute a questo Ente, successivamente alla sottoscrizione del suddetto protocollo di intesa, anche le seguenti proposte – offerte:
  - in data 19.09.2005 (acquisita al prot. generale dell'Ente in data 20.09.2005, al n. 20868) è pervenuta l'offerta della società i.c.l.e. s.r.l. con sede in Guardia S., relativa ad un fabbricato in corso di realizzazione da parte della stessa, alla via Lagni di Telesse Terme, di superficie complessiva di mq. 3892 (superficie di base di circa mq. 800,00);
  - in data 14.11.2005 (acquisita al prot. generale dell'Ente in data 15.11.2005 al n. 25530) è pervenuta l'offerta della società Telesia Immobiliare s.n.c., relativa alla disponibilità a cedere un terreno di circa 6.000 mq., ubicato alla via Truono di Telesse T., su cui vi è la possibilità di costruire un sito scolastico modulare con annesso strutture tecnico-sportive;

**Considerato che:**

- da un primo esame, le due proposte pervenute per la risoluzione della problematica relativa alla sede scolastica non appaiono perseguibili in quanto:
  - il fabbricato in corso di realizzazione consta di n° 4 piani fuori terra e quindi non destinabile ad uso scolastico per la parte non rispondente alla vigente normativa in materia;
  - per la consistenza e geometria del lotto di terreno offerto, oltre che per la presenza sullo stesso di un immobile in costruzione, le cui caratteristiche costruttive risultano di difficile riconversione per la destinazione scolastica;

**Ritenuto** pertanto che gli immobili utilizzabili per le finalità riportate nel protocollo di intesa sottoscritto con il comune di Telesse Terme possono essere quelli nello stesso individuati;

**Ritenuto altresì**, in attuazione del disposto dell'art. 4 del protocollo di intesa, doversi procedere a richiedere, all'Agenzia del Territorio (ex U.T.E.), specifica valutazione di stima sul valore dei due immobili come individuati nel richiamato protocollo;

Per tutte le motivazioni sopra esposte si propone:

1. di procedere alla presa d'atto e ratifica del protocollo di intesa sottoscritto il 13.09.2005 tra Provincia di Benevento e Comune di Telesse Terme (allegato "A" alla presente proposta per formarne parte integrante e sostanziale);
2. di procedere a richiedere all'Agenzia del Territorio – Ufficio Provinciale di Benevento – valutazione di stima sul valore degli immobili ubicati in Telesse Terme, rispettivamente di proprietà Di Mezza, alla c/da Truono, ed ex Molino Capasso & Romano alla via Roma."

RITENUTO doversi approvare la sopra riportata proposta;

Esprime parere favorevole circa la regolarità tecnica della proposta.

li \_\_\_\_\_

Il Dirigente S.E.P.  
(dott. ing. Valentino Melillo)

*Vallo*

Esprime parere favorevole circa la regolarità contabile della proposta,

Li \_\_\_\_\_

Il Dirigente del Settore FINANZE  
E CONTROLLO ECONOMICO  
(dr. Sergio Muollo)

## **LA GIUNTA**

Su relazione dell'Assessore al ramo  
A voti unanimi

## **DELIBERA**

- le premesse formano parte integrante e sostanziale del presente dispositivo;
- di procedere alla presa d'atto e ratifica del protocollo di intesa sottoscritto il 13.09.2005 tra Provincia di Benevento e Comune di Telesse Terme (allegato "A" al presente atto per formarne parte integrante e sostanziale);
- di procedere a richiedere all'Agenzia del Territorio – Ufficio Provinciale di Benevento – valutazione di stima sul valore degli immobili ubicati in Telesse Terme, rispettivamente di proprietà Di Mezza, alla c/da Truono, ed ex Molino Capasso & Romano alla via Roma;
- di onerare il Dirigente del Settore Edilizia e Patrimonio dei consequenziali adempimenti;
- di dichiarare il presente provvedimento immediatamente esecutivo.

Verbale letto, confermato e sottoscritto  
(Dr. Gianclaudio IANNELLA)

IL PRESIDENTE

(On.le Carmine NARDONE)

N. 54 Registro Pubblicazione

Si certifica che la presente deliberazione è stata affissa all'Albo in data odierna, per rimanervi per 15 giorni consecutivi a norma dell'art. 124 del T.U. - D.Lgs.vo 18.08.2000, n. 267.

18 GEN. 2006

BENEVENTO

IL MESSO

IL SEGRETARIO GENERALE  
(Dott. Gianclaudio IANNELLA)

La suestesa deliberazione è stata affissa all'Albo Pretorio in data 17 GEN. 2006 e contestualmente comunicata ai Capigruppo ai sensi dell'art. 125 del T.U. - D.Lgs.vo 18.08.2000, n. 267.

SI ATTESTA che la presente deliberazione è divenuta esecutiva a norma dell'art. 124 del T.U. - D.Lgs.vo 18.08.2000, n. 267 e avverso la stessa non sono stati sollevati rilievi nei termini di legge.

ii 8 FEB. 2006  
IL RESPONSABILE DELL'UFFICIO

IL SEGRETARIO GENERALE  
(Dott. Gianclaudio IANNELLA)

Si certifica che la presente deliberazione è divenuta esecutiva ai sensi del T.U. - D.Lgs.vo 18.08.2000, n. 267 il giorno \_\_\_\_\_.

- Dichiarata immediatamente eseguibile (art. 134, comma 4, D.Lgs.vo 18.08.2000, n. 267)
- ◇ Decorsi 10 giorni dalla sua pubblicazione (art. 134, comma 3, D.Lgs.vo 18.08.2000, n. 267)
- ◇ E' stata revocata con atto n. \_\_\_\_\_ del \_\_\_\_\_.

BENEVENTO, li 8 FEB. 2006

IL SEGRETARIO GENERALE

(Dott. Gianclaudio IANNELLA)

Copia per  
3x SETTORE SEP  
SETTORE Sig. Grillo  
SETTORE \_\_\_\_\_

Revisori dei Conti  
Nucleo di Valutazione

Conferenza Capigruppo

il _____	prot. n. <u>Es. 1032</u>
il <u>SSS</u>	prot. n. <u>8.2.06</u>
il <u>20.1.06</u>	prot. n. _____
il _____	prot. n. _____
il _____	prot. n. _____



# PROVINCIA di BENEVENTO

Settore Servizi ai Cittadini

Servizio Affari Generali

100  
18-1-06

Prot. n. ....545.....

Benevento, li. 20 GEN. 2006

U.O.: GIUNTA/CONSIGLIO

*GIUNTA*

AL DIRIGENTE DEL SETTORE  
PATRIMONIO

AL PRESIDENTE  
NUCLEO DI VALUTAZIONE  
SEDE

Oggetto: DELIBERA G.P. N. 16 DEL 13.1.2006 AD OGGETTO "RATIFICA PROTOCOLLO DI INTESA PROVINCIA DI BENEVENTO - COMUNE DI TELESE TERME - REALIZZAZIONE IN TELESE TERME DI UN CENTRO DI ECCELLENZA DI ALTA FORMAZIONE, MUSEO DELLA TRADIZIONE MOLITORIA SANNITA - SEDE PER IL LICEO SCIENTIFICO".-

Per quanto di competenza si rimette copia estratto della delibera indicata in oggetto, immediatamente esecutiva.

IL DIRIGENTE DEL SETTORE  
- Dr. ssa Patrizia TARANTO -

*Offici*



# PROVINCIA di BENEVENTO

Settore Servizi ai Cittadini

Servizio Affari Generali

Prot. n. 1038

Benevento, li..... 8 FEB. 2006

U.O.: GIUNTA/CONSIGLIO

*GIUNTA*

AL DIRIGENTE DEL SETTORE  
PATRIMONIO  
SEDE

**Oggetto:** Delibera G.P. n. 16 del 13.1.2006 ad oggetto: "Ratifica Protocollo d'intesa Provincia di Benevento - Comune di Telesse Terme - Realizzazione in Telesse Terme di un Centro di eccellenza di alta formazione, Museo della tradizione molitoria sannita - Sede per il Liceo Scientifico.-"

Per quanto di competenza, si rimette copia estratto della delibera indicata in oggetto, esecutiva.

IL DIRIGENTE  
- Dr. ssa Patrizia TARANTO -

*Am*

## PROTOCOLLO D'INTESA

tra

Provincia di Benevento

Comune di Telesse Terme (BN)

L'anno duemilacinque il giorno Tredici del mese di settembre, in BENEVENTO, presso la sede PROVINCIA,

la Provincia di Benevento, nella persona del suo presidente pro-tempore on.le Carmine Nardone, domiciliato per la carica presso la Rocca dei Rettori in Benevento;

il Comune di Telesse Terme (BN), nella persona del sindaco pro-tempore, dott. Gennaro Capasso, domiciliato per la carica presso il Municipio in viale Minieri di Telesse Terme; per brevità d'ora innanzi chiamati collettivamente "le parti";

Le parti,

premesso che:

-l'attuale polo scolastico di Scuole della Secondaria Superiore di Telesse Terme (BN), costituito dal Liceo Scientifico, Liceo Classico e Professionale, vede iscritti all'incirca mille studenti;

-lo stesso polo appare in via di ulteriore espansione, anche a causa del fatto che il numero dei residenti nella cittadina termale è passata in dieci anni, e cioè dal 1991 al 2001, secondo i dati del Censimento Istat, da circa 4.600 unità a oltre 5.700 con un aumento di oltre il 27%, e al 31.12.2004, il numero della popolazione residente risulta 6.144 abitanti, con un ulteriore aumento percentuale;

-Telesse Terme è polo di gravitazione in quanto baricentrico dell'intera Valle telesina;

-appare dunque evidente l'esigenza di potenziare l'attuale struttura logistica del polo alle maggiori necessità, esplicando sul territorio uno sforzo supplementare di progettualità tecnico-finanziaria-amministrativa al fine di individuare, caso per caso, le soluzioni più idonee e opportune per far fronte alle necessità di formazione e di istruzione e dare risposte concrete anche rispetto alle prospettive di crescita a medio e lungo termine, implementando, per quanto possibile, e comunque sempre nell'ottica dell'eccellenza e della qualità, la dotazione infrastrutturale del Sistema Formativo sannita;

-a tale precipuo scopo, la Provincia, per far fronte alle proprie responsabilità amministrative, ha già dato mandato al Parco Scientifico e Tecnologico di Salerno e delle aree interne della Campania di redigere uno Studio di fattibilità denominato "Sannio Network" con il fine di monitorare sul territorio lo stato e le possibilità di riutilizzo di siti industriali dismessi;

-il Settore Infrastrutture della Provincia ha cooperato per il migliore successo del monitoraggio;

-tra le ipotizzate soluzioni e le opzioni di una maggiore e migliore offerta logistica del sistema formativo vi è anche quella del riuso di immobili dismessi utilizzati in passato quali opifici, anche ai fini del recupero urbanistico di aree degradate;

considerato che

-ai sensi del decreto legislativo 18 agosto 2000, n. 267, recante l'ordinamento delle autonomie locali, spettano alla Provincia sia le iniziative di promozione dello sviluppo che le funzioni amministrative di interesse provinciale;

-la Provincia di Benevento è strategicamente orientata per dotare il territorio di servizi di eccellenza, quale scelta strategica di innovazione;

-negli Indirizzi di governo della Provincia di Benevento, approvati dal Consiglio Provinciale con delibera n. 69 del 16 giugno 2003, si afferma testualmente che "Il sistema scolastico-formativo, nelle sue varie articolazioni, rappresenta l'elemento trainante nella crescita sociale e culturale della Provincia";

-il decreto del presidente della repubblica n. 233 del 1998 contiene il regolamento per l'attuazione del disposto dell'art. 21, comma 4, della legge n. 59 del 1997 per l'attribuzione alle scuole dell'autonomia nel quadro della riorganizzazione del sistema scolastico;

- gli artt. 135 e segg. del decreto legislativo 31 marzo 1998, n. 112, dettando norme per il settore scolastico, investono le Province di nuovi compiti e funzioni;

-per le politiche formative ed una "Scuola di eccellenza" è stato sottoscritto un Protocollo da Provincia e Provveditorato agli studi di Benevento il 3 gennaio 2001, che ha consentito di avviare, nel contesto delle decisioni della Conferenza Scolastica Provinciale, interventi diffusi sul territorio sannita, al fine di conseguire l'obiettivo di saldare finalmente la Scuola con il territorio, consentendo al Sistema Formativo nel suo complesso di cogliere le vocazioni e le potenzialità del medesimo e di porsi dunque al servizio reale del suo sviluppo;

tenuto che

-le parti attribuiscono decisiva importanza alla cooperazione tra i soggetti pubblici e tra le Istituzioni e Soggetti privati, aventi per scopo l'ottimizzazione nell'utilizzo delle risorse finanziarie disponibili, la realizzazione di opere e servizi più efficienti ed il miglioramento della qualità della vita mediante sinergie che siano di vantaggio per la collettività;

-per una Scuola di qualità e di eccellenza, le parti ritengono occorra lavorare sia sulle strutture che sull'offerta formativa al fine di consentire agli studenti di affrontare il mondo del lavoro con armi più agguerrite, tenendo conto delle tradizioni e delle opportunità locali e del più generale orientamento dell'economia;

preso atto che

-la Provincia ha manifestato la volontà di acquisire spazi e locali in area centrale in Telese Terme dove realizzare un Polo scolastico ed un centro di Alta Formazione di eccellenza;

-la Provincia, nel contesto delle politiche di valorizzazione territoriale, ha manifestato la volontà di procedere, a ragione della forte tradizione molitoria locale, alla ricostruzione, restauro e recupero funzionale degli antichi mulini mediante interventi mirati nel contesto di un progetto di complessivo di recupero urbanistico, anche al fine di proteggere la biodiversità del grano con la collezione del germoplasma dei semi ;

preso atto, inoltre, che

a seguito dell'iniziativa di monitoraggio denominato "Sannio Network", di cui innanzi, è emerso che in Telese Terme sono presenti i seguenti immobili che potrebbero essere riutilizzati per le esigenze scolastiche: 1) di proprietà Di Mezza; 2) ex Molino Capasso & Romano;

le parti

## CONVENGONO

### Art. 1 - Premesse

La premessa che precede costituisce il logico e necessario presupposto del presente Accordo e le parti espressamente le attribuiscono la valenza del patto primo.

### Art. 2 - Oggetto dell'Intesa

Le parti intendono realizzare, secondo le modalità previste nel presente Accordo: a) un Polo scolastico per le Scuole Secondarie Superiori a servizio di Telese Terme (BN); b) un Centro di eccellenza per i servizi di formazione e di innovazione.

### Art. 3 - Impegni generali delle parti

Le parti, ai fini di quanto previsto dall'art. 1 del presente Protocollo, assicurano una corsia privilegiata per l'istruttoria tecnico-amministrativa e l'adempimento delle procedure consequenziali previste.

### Art. 4 - Modalità Operative

Per i fini di cui al precedente art. 3 del presente Protocollo:

1) La Provincia si impegna a predisporre un progetto esecutivo ed un programma tecnico-amministrativo e temporale entro il 31/12/05, a seguito di una valutazione sullo stato di consistenza e del valore patrimoniale immobiliare del medesimo da parte del competente Ufficio Tecnico Erariale, per: 1.1) la ristrutturazione ed il riutilizzo della proprietà Di Mezza quale sede di polo scolastico per la Scuola Secondaria Superiore; 1.2) dell'ex Molino Capasso &



Romano al fine di farlo rivivere, per una parte, alle sue antiche funzioni, quale Museo della tradizione molitoria sannita e, per la restante parte, in un Centro di eccellenza di Alta Formazione per le giovani generazioni.

2) La Provincia si impegna alla più sollecita attivazione ed esperimento delle procedure autorizzatorie ed urbanistiche anche attraverso la promozione di Accordi di Programma e/o Conferenze di Servizi necessari al raggiungimento degli obiettivi di cui alla presente intesa.

3) La Provincia si impegna a co-finanziare l'iniziativa con un contributo economico di € .....

4) Il Comune di Telesse Terme si impegna a predisporre tutti gli strumenti amministrativi di propria competenza per consentire la più sollecita attivazione ed esperimento delle procedure autorizzatorie ed urbanistiche per il rilascio di tutte le concessioni, autorizzazioni e atti necessari al raggiungimento degli obiettivi di cui alla presente intesa;

#### Art. 5 - Obblighi di informazione e riservatezza

Le parti si impegnano reciprocamente a fornire ogni informazione e dato in loro possesso utile a favorire il buon esito della presente collaborazione, impegnandosi altresì a mantenere sugli stessi la massima riservatezza.

Per le finalità che precedono le parti si obbligano reciprocamente a non rilevare e a non utilizzare in alcun modo dati, informazioni, notizie, ecc. che vengono messe reciprocamente a disposizione.

Letto, confermato e sottoscritto

Benevento, li 13/Sept. /2005

Provincia di Benevento on.le Carmine Nardone

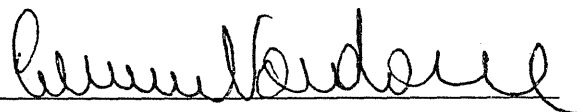

Comune di Telesse Terme dott. Gennaro Capasso

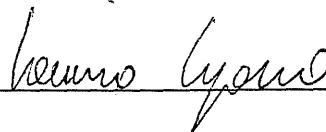

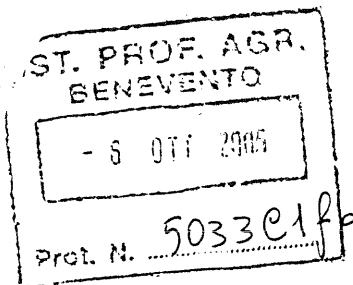

Al Dirigente Scolastico  
Dell'IPA "Vetrone"  
Contrada Piano Cappelle  
SEDE

Oggetto: **richiesta concessione in uso locale ex archivio.**

Il sottoscritto Ferrucci Giuseppe, Direttore SGA di questo Istituto, residente in Montefalcone di V.F., per le sottoelencate esigenze,

**chiede**

la concessione in uso, su parere positivo del Consiglio di Istituto, di un locale libero, di circa m<sup>2</sup> 14,40 [(4,22 x 3,46) – rientranza(0,20 x 1,22)]e relativo all'appartamento al primo piano degli alloggi di servizio (appartamento attualmente utilizzato per archivio e deposito scolastico) dall'1/1/2006 al 31/12/2006, impegnandosi a versare, mensilmente, un canone congruo onnicomprensivo di spese di gestione che sarà stimato dall'Ufficio Tecnico provinciale.

Le esigenze personali sono le seguenti:

- lontananza dalla sede di residenza e difficoltà a raggiungerla quotidianamente per la distanza e la condizione pessima della strada di collegamento;
- orario di lavoro che si protrae, spesso e senza una precostituibile programmazione, al tardo pomeriggio per esigenze di servizio legate alla complessità amministrativa dell'Istituto ed alle responsabilità del richiedente impegnato anche nella vigilanza del servizio scolastico che viene svolto nell'Azienda Agraria e nella struttura convittuale;
- motivi di salute che impongono un regime di vita meno stressante che allo stato attuale si concretizza anche attraverso il quotidiano spostarsi da Benevento a Montefalcone di V.F..

Chiede che la decisione venga presa al più presto per valutarne anche l'opportunità finanziaria.

Chiede, inoltre, che l'eventuale convenzione, fra il richiedente e l'Amministrazione provinciale, di durata annuale, possa essere tacitamente rinnovata, di anno in anno, salvo disdetta motivata, da una delle parti, prima dei tre mesi dalla data di scadenza e cioè entro il 31 agosto dell'anno di riferimento.

La convenzione medesima indicherà la modalità di versamento del canone stabilito.

Benevento, 6/10/2005

IN FEDE



# NUOVO CATASTO EDILIZIO URBANO

(R. DECRETO-LEGGE 13 APRILE 1939, N. 632)

Planimetria dell'immobile situato nel Comune di BENEVENTO Via PIANO CAPPELLE  
Ditta ISTITUTO PROFESSIONALE DI STATO PER L'AGRICOLTURA  
Allegata alla dichiarazione presentata all'Ufficio Tecnico Erariale di BENEVENTO

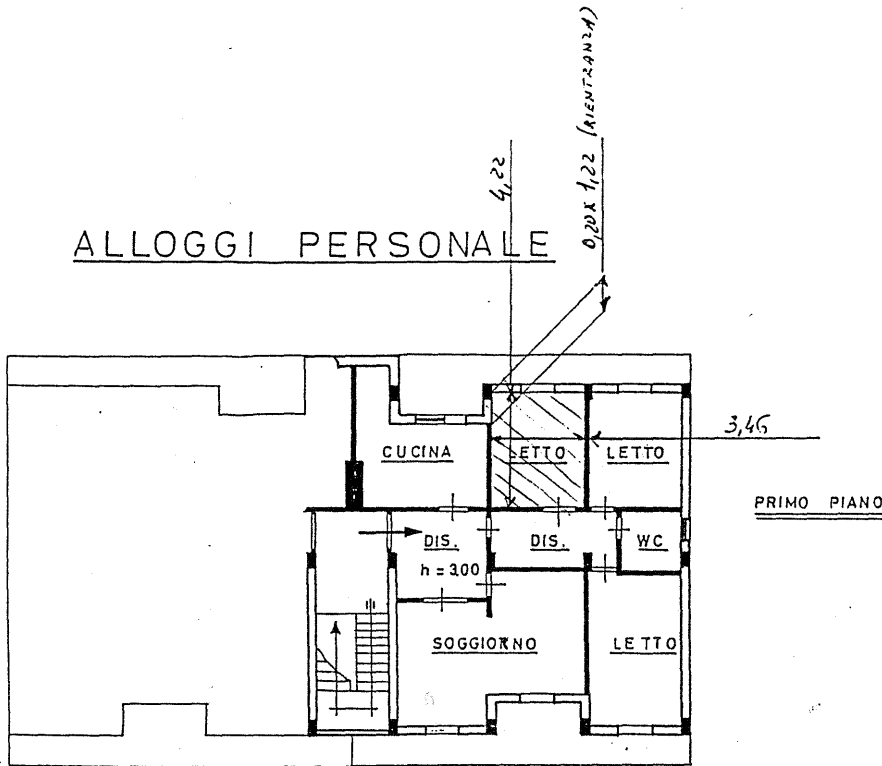

LOCALE CHIESTO IN UTILIZZO

ORIENTAMENTO

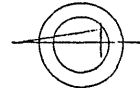

SCALA DI 1:200

SPAZIO RISERVATO PER LE ANNOTAZIONI D'UFFICIO

DATA  
PROT. N°

1996/6

Fog. 92 Partic. 655 Sub. 5

Compilata dal GEOM. CARMINO ANTONIO  
(Titolo, nome e cognome del tecnico)  
MOLINARO

Iscritto all'Albo dei GEOMETRI  
della Provincia di BENEVENTO

DATA

Firma:



ISTITUTO PROFESSIONALE DI STATO INTERNO

PER L'AGRICOLTURA E L'AMBIENTE

“Mario Vetrone” Contrada Piano Cappelle 82100 BENEVENTO

N. 8407
DEL 28 NOV. 2005

Prot. 5599 C/1 f.p.

↓  
Al Presidente  
Dell'Amministrazione Provinciale  
di Benevento  
Settore Patrimonio  
c/a Ing. Melillo

Il sottoscritto Cristofaro Antonio, dirigente Scolastico dell'IPAA “Mario Vetrone” di Benevento, ha ricevuto richiesta da parte del Sig. Ferrucci Giuseppe, Direttore dei Servizi Generali ed Amministrativi di questa scuola per:

“la concessione in uso, su parere positivo del Consiglio di Istituto, di un locale libero, di circa m<sup>2</sup> 14,40 [(4,22 x 3,46) – rientranza(0,20 x 1,22)]e relativo all'appartamento al primo piano degli alloggi di servizio (appartamento attualmente utilizzato per archivio e deposito scolastico) dall'1/1/2006 al 31/12/2006, impegnandosi a versare, mensilmente, un canone congruo onnicomprensivo di spese di gestione che sarà stimato dall'Ufficio Tecnico provinciale.”, come da istanza motivata che si allega.

Si è preso atto che il Consiglio di Istituto, nella riunione n. 116 del 14 ottobre u.s., considerate le motivazioni che permettono di assicurare la necessaria presenza del richiedente, si è pronunciato favorevolmente.

Poiché tale richiesta può essere accolta, si invita codesto Settore a determinare un proporzionato indennizzo mensile per l'utilizzo parziale ed estemporaneo del locale secondo la piantina allegata.

Benevento, 27/10/2005

IL DIRIGENTE SCOLASTICO  
DOTT. ANTONIO CRISTOFARO

