

- 4 MAR 2004

IMMEDIATA ESECUTIVITÀ

La presente deliberazione viene affissa il \_\_\_\_\_ all'Albo Pretorio per rimanervi 15 giorni



# PROVINCIA di BENEVENTO

Deliberazione della Giunta Provinciale n. 67 del 27 FEB. 2004

**Oggetto:** Ospedale Generale " S. Cuore di Gesù"- Fatebenefratelli-  
1° Corso formativo : " L'endocervicoscopia ovvero la videocolposcopia del canale cervicale" . Provvedimenti.

L'anno duemilaquattro il giorno vall'undice del mese di febbraio  
presso la Rocca dei Rettori si è riunita la Giunta Provinciale con l'intervento dei Signori:

- |                     |              |                   |                |
|---------------------|--------------|-------------------|----------------|
| 1) On.le Carmine    | NARDONE      | - Presidente      | _____          |
| 2) Rag. Giovanni    | MASTROCINQUE | - Vice Presidente | <u>ASSENTE</u> |
| 3) Rag. Alfonso     | CIERVO       | Assessore         | _____          |
| 4) Ing. Pompilio    | FORGIONE     | Assessore         | <u>ASSENTE</u> |
| 5) Dott. Pasquale   | GRIMALDI     | Assessore         | _____          |
| 6) Dott. Giorgio C. | NISTA        | - Assessore       | _____          |
| 7) Dott. Carlo      | PETRIELLA    | Assessore         | <u>ASSENTE</u> |
| 8) Dott. Rosario    | SPATAFORA    | - Assessore       | <u>ASSENTE</u> |
| 9) Geom. Carlo      | VALENTINO    | Assessore         | _____          |

Con la partecipazione del Segretario Generale Dott. Gianclaudio IANNELLA \_\_\_\_\_  
L'ASSESSORE PROPONENTE \_\_\_\_\_

## LA GIUNTA

Preso visione della proposta del Settore Servizi al Cittadino - Politiche Sociali/Assistenza -  
istruita dalla Responsabile dr.ssa Bartolomei Luigina qui di seguito trascritta:

### PREMESSO

CHE la Provincia, Ente preposto alla cura e tutela della comunità territoriale, oltre i compiti istituzionali di propria competenza, persegue l'obiettivo di assicurare alla collettività una migliore qualità della vita attivando, in sinergia con tutte le forze sociali presenti sul territorio, azioni rivolte alla prevenzione di disagi e bisogni della comunità;

**CHE** una cultura rivolta a fornire maggiori conoscenze su metodologie e tecniche più innovative sia in materia di prevenzione che di cure e terapie scientifiche è indispensabile per far sì che una maggiore conoscenza sostenga l'individuo nelle varie fasi dell'esistenza;

**VISTA** la nota trasmessa dall'Ospedale Generale " Sacro Cuore di Gesù"- Fatebenefratelli-di Benevento, prot. n° 505 del 15/1/04, con la quale il responsabile scientifico dr. S. Izzo trasmette il programma ed il preventivo del 1° Corso formativo su: "L'endocerviscopia ovvero la videocolposcopia del canale cervicale", in programma il 19 e 20 marzo p.v. e chiede all'Ente il patrocinio ed un contributo quale supporto alle ingenti spese di realizzazione;

**RILEVATO** inoltre che, allo scopo di organizzare nel migliore dei modi il Corso, il responsabile scientifico comunica che tutti gli aspetti gestionali ed economici sono stati demandati alla Società All Net Inclusive s.r.l. sita in Benevento al Vico Noce n° 39, in qualità di segreteria organizzativa ed amministrativa dell'evento;

**RITENUTO** tale avvenimento un momento di forte valenza oltre che per l'apporto scientifico prodotto dalla presenza di numerosi relatori, espressione di diverse realtà ospedaliere ed universitarie i quali si confronteranno su una tematica di particolare interesse, anche ai fini della valorizzazione e promozione del notevole patrimonio storico -culturale della città;

**RAVVISATA** pertanto l'opportunità, su proposta del Presidente, di sostenere l'iniziativa programmata nelle gravose spese di organizzazione e realizzazione, con la somma di € 6.000,00;

**VISTA** la disponibilità finanziaria al competente cap. 9921 del c.e.f.

Esprime parere favorevole circa la regolarità tecnica della proposta.

Li \_\_\_\_\_

Il Dirigente del Settore  
SERVIZI AL CITTADINO  
(Dr.ssa Patrizia TARANTO)

Esprime parere favorevole circa la regolarità contabile della proposta.

Li \_\_\_\_\_

Il Dirigente del Settore  
FINANZE E CONTROLLO ECONOMICO  
(Dr. Sergio MUOLLO)

REGISTRAZIONE IN LIBRO CONTABILE  
CAP. 9921 PROG. N. 540/04  
LA GIUNTA

Su relazione del Presidente ASS. NISTVA  
A voti unanimi

## DELIBERA

Per quanto in premessa esposto

- **ADERIRE** alla richiesta formulata dall'Ospedale Generale "Sacro Cuore di Gesù"- Fatebenefratelli, prot. n° 505 del 15 gennaio '04, nella quale il responsabile scientifico del 1° Corso formativo teorico- pratico su "L'endocerviscopia ovvero la videocoloscopia del canale cervicale", in programma il 19 e 20 marzo p.v., chiede il patrocinio ed il contributo dell'Ente per l'organizzazione del suddetto evento.
- **PARTECIPARE** con la somma di € 6.000,00 alle gravose spese di organizzazione e realizzazione del Corso di cui sopra, subordinando la liquidazione a presentazione di apposita relazione sull'attività svolta e relativa documentazione di spesa da parte della Società All Net Inclusive s.r.l. sita in Benevento al Vico Noce n° 39, quale segreteria organizzativa demandata alla cura di tutti gli aspetti gestionali ed economici attinenti il Corso.
- **DARE ATTO** che la somma di € 6.000,00 graverà sul Cap. 9921 del c.e.f.
- **TRASMETTERE** il presente atto al Dirigente del Settore per i successivi e consequenziali adempimenti.

Verbale letto, confermato e sottoscritto  
**IL SEGRETARIO GENERALE**  
(Dr. Gianclaudio IANNELLA)

**IL PRESIDENTE**  
(On.le Carmine NARDONE)

N. 90 **Registro Pubblicazione**

Si certifica che la presente deliberazione è stata affissa all'Albo in data odierna, per rimanervi per 15 giorni consecutivi a norma dell'art. 124 del T.U. - D. Lgs.vo 18.8.2000, n. 267.

**BENEVENTO** - 4 MAR 2004

**IL MESSO**

**IL SEGRETARIO GENERALE**  
IL VICE SEGRETARIO GENERALE  
(F.to Dott. Sergio MUOLLO)

La suesesa deliberazione è stata affissa all'Albo Pretorio in data - 4 MAR 2004 e contestualmente comunicata ai Capigruppo ai sensi dell'art. 125 del T.U. - D. Lgs. vo 18.8.2000, n. 267.

SI ATTESTA, che la presente deliberazione è divenuta esecutiva a norma dell'art. 124 del T.U. - D. Lgs.vo 18.8.2000, n. 267 e avverso la stessa non sono stati sollevati rilievi nei termini di legge.

22 MAR 2004

il \_\_\_\_\_

**IL RESPONSABILE DELL'UFFICIO**

**IL SEGRETARIO GENERALE**

IL VICE SEGRETARIO GENERALE  
(F.to Dott. Sergio MUOLLO)

Si certifica che la presente deliberazione è divenuta esecutiva ai sensi del T.U. - D. Lgs.vo 18.8.2000, n. 267 il giorno 22 MAR 2004

- Dichiarata immediatamente eseguibile (art. 134, comma 4, D. Lgs.vo 18.8.2000, n. 267).
- Decorsi 10 giorni dalla sua pubblicazione (art. 134, comma 3, D. Lgs.vo 18.8.2000, n. 267).
- E' stata revocata con atto n. \_\_\_\_\_ del \_\_\_\_\_

Benevento li, 22 MAR 2004

**IL SEGRETARIO GENERALE**  
IL VICE SEGRETARIO GENERALE  
(Dott. Sergio MUOLLO)

Copia per

- SETTORE Servizi Civili il 1481 / 8.3.04 prot. n. ES. 1975 / 25.3.04
- SETTORE Finanze il \_\_\_\_\_ prot. n. \_\_\_\_\_
- SETTORE \_\_\_\_\_ il 1477 prot. n. \_\_\_\_\_
- Revisori dei Conti il 8.3.04 prot. n. \_\_\_\_\_
- Nucleo di Valutazione il \_\_\_\_\_ prot. n. \_\_\_\_\_

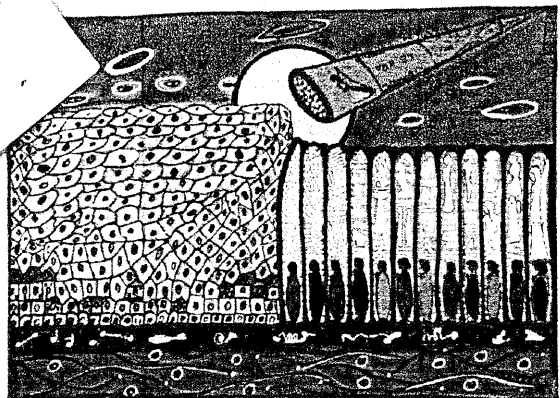

**OSPEDALE SACRO CUORE DI GESU'  
FATEBENEFRAPELLI**

VIALE PRINCIPE DI NAPOLI, 14/A

82100 BENEVENTO

**IL CANCRO DELL'ENDOCERVICE: DALLA DIAGNOSI  
ALLA TERAPIA.**

**I corso formativo teorico-pratico su :**

**“L'endocervicoscopia ovvero la videocolposcopia  
del canale cervicale”**

**19 e 20 Marzo 2004.**

12 gennaio 2004

**Dott. Nardone Carmine**  
**Presidente Provincia di Benevento**  
**SEDE**

Gentile Presidente,

In occasione del nostro primo corso sulla patologia del canale cervicale, Vi preghiamo di concederci l'onore del Vostro Patrocinio.

Vogliamo porre alla Vostra attenzione che il Corso vedrà la partecipazione di numerosi Relatori (circa 45) che sono espressione di numerose realtà ospedaliere ed universitarie, da Milano a Palermo, da Monza a Catanzaro, da Modena a Roma, da Napoli a Pescara, da Potenza a Benevento. Prevediamo un elevato numero di iscritti (circa 300) tra medici e personale paramedico (infermieri ed ostetriche). L'evento avrà una risonanza Nazionale sia per l'elevato grado scientifico delle relazioni sia per il contenuto del tutto nuovo del corso, ed è stato sottoposto alla Commissione Nazionale per l'accREDITAMENTO ECM

Il nostro scopo è quello di svolgere il percorso scientifico nel cuore della Città, tra Storia ed Arte, tra Cultura, Musica ed Eno-Gastronomia, tutto rigorosamente della nostra Benevento. Il Corso verrebbe a tenersi presso il Teatro Comunale, mentre i momenti di pausa e ristoro presso l'Hortus Conclusus e il Chiostro di Santa Sofia con consumazione di cibi e vino rigorosamente del nostro Sannio. La cena di Gala verrebbe ad unire un momento scientifico ad uno storico-culturale presso il Chiostro di San Domenico o presso altra struttura limitrofa

Come vede, Egregio Presidente, nostro comune interesse sarà quello di poter far visitare il “cuore della città”, assaporare la nostra eno-gastronomia, proprio durante quelle pause dai lavori scientifici al fine di poter vedere un momento di coesione delle varie Anime della Nostra Benevento. Sono in programma delle escursioni per gli accompagnatori, al Centro Storico di Benevento, di Montesarchio, di Sant'Agata de' Goti e a Pietrelcina.

Naturalmente questo nostro progetto, a dire il vero molto arduo, necessita di tempo, organizzazione e soprattutto appare molto costoso, ma siamo sicuri che grazie anche alla Vostra collaborazione riusciremo a portarlo a termine. Vi chiediamo pertanto una attiva partecipazione e soprattutto sin da ora vi offriamo la nostra disponibilità e quella della segreteria organizzativa per consigli, richieste e quant'altro vorrete. Tale partecipazione attiva dovrebbe comprendere la disponibilità delle strutture di Vostra pertinenza, un contributo economico e quanto vorrete anche in altre forme.

Cordiali saluti

PROVINCIA DI BENEVENTO  
PROTOSOLLO GENERALE

Il responsabile Scientifico  
Dr. Sergio Izzo

Data arrivo  
15 GEN. 2004

RESPONSABILE U.O.

505

Si Allega : Programma scientifico ( quello sociale è in allestimento) con i recapiti telefonici ed e-mail

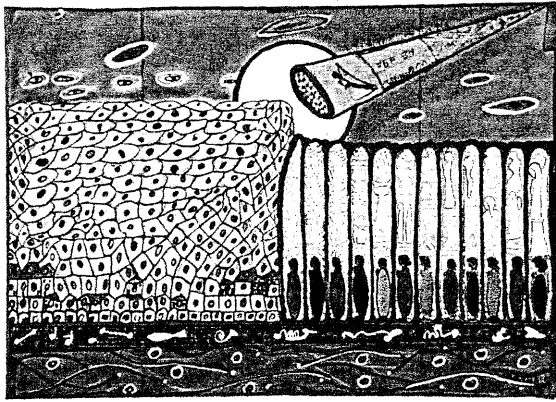

IL CANCRO DELL'ENDOCERVICE: DALLA DIAGNOSI  
ALLA TERAPIA.

I corso formativo teorico-pratico su :

“L'endocervicoscopia ovvero la videocolposcopia  
del canale cervicale”

19 e 20 Marzo 2004

9 gennaio 2004

**Dott. Nardone Carmine**  
**Presidente Provincia di Benevento**  
**SEDE**

Gentile Presidente,

In occasione del nostro primo corso sulla patologia del canale cervicale, Vi preghiamo di concederci l'onore del Vostro Patrocinio.

Vogliamo porre alla Vostra attenzione che il Corso vedrà la partecipazione di numerosi Relatori (circa 45) che sono espressione di numerose realtà ospedaliere ed universitarie, da Milano a Palermo, da Monza a Catanzaro, da Modena a Roma, da Napoli a Pescara, da Potenza a Benevento. Prevediamo un elevato numero di iscritti (circa 300) tra medici e personale paramedico (infermieri ed ostetriche). L'evento avrà una risonanza Nazionale sia per l'elevato grado scientifico delle relazioni sia per il contenuto del tutto nuovo del corso, ed è stato sottoposto alla Commissione Nazionale per l'accreditamento ECM

Il nostro scopo è quello di svolgere il percorso scientifico nel cuore della Città, tra Storia ed Arte, tra Cultura, Musica ed Eno-Gastronomia, tutto rigorosamente nella nostra Benevento. Il Corso verrebbe a tenersi presso il Teatro Comunale, mentre i momenti di pausa e ristoro presso l'Hortus Conclusus e il Chostro di Santa Sofia con consumazione di cibi e vino rigorosamente del nostro Sannio. La cena di Gala verrebbe ad unire un momento scientifico ad uno storico-culturale presso il Chostro di San Domenico o presso altra struttura limitrofa

Come vede, Egregio Presidente, nostro comune interesse sarà quello di poter far visitare il “cuore della città”, assaporare la nostra eno-gastronomia, proprio durante quelle pause dai lavori scientifici al fine di poter vedere un momento di coesione delle varie Anime della Nostra Benevento. Sono in programma delle escursioni per gli accompagnatori, al Centro Storico di Benevento, di Montesarchio, di Sant'Agata de' Goti e a Pietrelcina.

Naturalmente questo nostro progetto, a dire il vero molto arduo, necessita di tempo, organizzazione e soprattutto appare molto costoso, ma siamo sicuri che grazie anche alla Vostra collaborazione riusciremo a portarlo a termine. Vi chiediamo pertanto una attiva partecipazione e soprattutto sin da ora vi offriamo la nostra disponibilità e quella della segreteria organizzativa per consigli, richieste e quant'altro vorrete. Tale partecipazione attiva dovrebbe comprendere la disponibilità delle strutture di Vostra pertinenza e un eventuale contributo economico e quanto vorrete anche in altre forme.

Cordiali saluti,

Il responsabile Scientifico

Dr Sergio Izzo

Si Allega : Programma scientifico ( quello sociale è in allestimento) con i recapiti telefonici ed e-mail

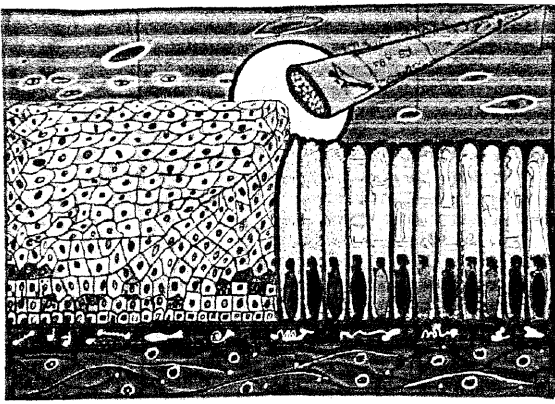

## Il cancro dell'endocervice: dalla diagnosi alla terapia.

I corso formativo teorico-pratico su :  
“L'endocervicoscopia ovvero la videocolposcopia del canale cervicale”

19 e 20 Marzo 2004

### *Presentazione*

L'endocervicoscopia (ECS) è una tecnica diagnostica che consente di studiare il canale cervicale per tutta la sua lunghezza, allo scopo di rilevare eventuali lesioni displasiche e/o neoplastiche localizzate a tale livello.

Già nel corso di un normale esame isteroscopico è possibile, in uscita, esaminare l'endocervice. Nell'endocervicoscopia si utilizza comunque l'isteroscopia; però la tecnica di indagine è ben diversa perché è sovrapponibile a quella della colposcopia, da cui mutua il linguaggio descrittivo. Infatti noi la definiamo anche come videocolposcopia dell'endocollo. Previa applicazione di acido acetico al 5% sull'esocervice e nell'endocervice si utilizza l'ottica isteroscopica per la ricerca di eventuali lesioni. Come mezzo di distensione usiamo quello liquido e non il gas che potrebbe ostacolare in qualche modo la visione. Inoltre il canale cervicale viene studiato in entrata, all'inizio dell'esame, dopo aver esaminato l'esocervice. E' un esame di semplice esecuzione. Vengono così, superate agevolmente le difficoltà proprie dalla microcolpoisteroscopia, indagine ben più complessa, che richiede un'adeguata esperienza, soprattutto nell'interpretazione degli aspetti citologici.

E' possibile, in tal modo, stabilire, con esattezza, a che livello, nell'endocervice, è situata un'eventuale lesione, e la sua diretta visualizzazione, come nella colposcopia, permette di effettuare biopsie guidate cosa certamente non possibile con il curettage del canale cervicale, al di là della sua sensibilità diagnostica: nella nostra esperienza personale su 84 casi ben 22 volte l'esame istologico su materiale asportato col curettage ha riportato una sottovalutazione della gravità della patologia rispetto alla diagnosi ottenuta con biopsia guidata in corso di ECS.

Le ricadute positive, a nostro avviso, sono notevoli: vi è la possibilità di trattare adeguatamente lesioni del canale cervicale, senza dover ricorrere necessariamente ad estese amputazioni del collo, preservandone, così, l'integrità anatomico-funzionale, importante, soprattutto, per quelle donne desiderose di prole, un campione quest'ultimo, tutt'altro che trascurabile visto che un gruppo sempre più ampio di soggetti giovani è affetto da questo tipo di patologia. L'esito istologico, delle biopsie guidate potrà, almeno in certi casi, suggerire di astenersi da un intervento distruttivo e/o demolitivo, attuando un semplice follow-up.

La possibilità di studiare il canale cervicale per tutta la sua estensione, rende sempre possibile localizzare l'apice della lesione, vengono così superate tutte le difficoltà diagnostiche imposte dalla risalita della giunzione nel canale cervicale, evento, quest'ultimo, tutt'altro che infrequente, soprattutto in postmenopausa.

L'esame è indicato in tutti i casi in cui la GSC è risalita nel canale cervicale, e sfugge quindi all'osservazione colposcopica; consente, poi, una precisazione diagnostica di tutti i casi con citologia sospetta non chiariti dall'esame colposcopico; ci riferiamo, in particolare, ai casi con positività per cellule AGUS, e anche ASCUS, ed infine può risultare molto utile nella stadiazione del carcinoma della cervice e dell'endometrio, oltre che per la diagnosi delle neoplasie primitive dell'endocervice. Noi pratichiamo, in via preliminare, l'esame ogni volta che dobbiamo praticare un intervento demolitore della cervice, sia che si tratti di una LEEP, o di una lasercilindrizzazione, o, ancora, di una conizzazione a lama fredda; non di rado questi interventi divengono superflui dopo

aver effettuato un'accurata ECS. In ogni caso, comunque è possibile calibrare con maggior precisione la profondità dell'intervento.

Un aspetto molto importante di questa metodica è che esso permette di studiare nel corso della medesima seduta, e nel giro di pochi minuti, sia l'esocervice che l'endocervice ed, infine, la cavità uterina. Così avviene che in pazienti reclutate per sospetta patologia cervicale si rilevano aspetti patologici anche a livello endometriale, e viceversa.

Semplicità di esecuzione, ed un elevato grado di accuratezza diagnostica, sono, secondo la nostra esperienza, le qualità che maggiormente caratterizzano questa tecnica diagnostica.

## Il programma del corso

# Il cancro dell'endocervice: dalla diagnosi alla terapia.

I corso di endocervicoscopia ovvero la videocolposcopia dell'endocollo

19 e 20 Marzo 2004

I giornata

08,00\_           Iscrizioni  
08,30\_           Saluto delle personalità  
                  Padre Priore  
                  Direttore sanitario  
                  Direttore generale Asl  
                  Personalità politiche  
                  I presidenti e i coordinatori del corso  
                  (A. Cardone, C. Nappi ,R.Piccoli, I.Ardovino,)

Apertura dei lavori

09,00\_ 11,00 **I modulo : Dibattito tra pubblico ed esperti sul tema :**  
**dall'anatomia alla diagnostica citologica ed istologica**

**Conduttori del dibattito: A. Ausania – M.Riccio**

**Invitati al dibattito:**

1. Anatomia ed epidemiologia finalizzate alle comprensioni della dinamica del cancro dell'endocervice.  
**Relatori: N.Rosato**
2. Diagnostica citologica: La citologia nella diagnosi delle lesioni pre cancerose e del cancro dell'endocervice.  
**Relatori: M.G.Santoro**
3. Diagnosi Istologica: L'istologia delle lesioni del canale cervicale.  
**Relatori: E.Tommaselli, N.Forte**
4. Test Virale nello screening primario, nel triade del Pap Test anormale e nel Follow-up delle pazienti trattate per CIN.  
**Relatori: G.Mojana**

Dibattito con i partecipanti

11,00 – 13-00 **II modulo: Dibattito tra pubblico ed esperti sul tema :**

**La valutazione delle lesioni del cervice e del canale cervicale.**



**Conduttori del dibattito :** *A. Di Meglio – P.Visci*

**Esperti invitati al dibattito:**

1. L'ecografia Transvaginale e l'ecoflussimetria color-dopplere

**Relatori :** **P. Martinelli , G.Delli Veneri**

2. La colposcopia;

**Relatori: M.Peroni**

3. La microcolpoisteroscopia;

**Relatori: L. Montevercchi**

4. L'endocervicoscopia nella valutazione del canale cervicale ovvero la videocolposcopia dell'endocollo:

**Relatori: S.Izzo**

Dibattito con i partecipanti

13,00 – 14,00

Lunch

14,00 – 16,30 **III modulo : Dibattito tra pubblico ed esperti sul tema :**

**Terapia delle lesioni precancerose di alto grado e del cancro della cervice/endocervice allo stadio 0/I**

**Conduttori del dibattito:** *G. Cobellis – F. Carlomagno*

**Esperti invitati al dibattito:**

1. Quando distruggere e quando escidere in sicurezza?

**Relatori: G.Cecchini**

2. Conizzazione a lama fredda:

**Relatori R.Piccoli**

3. LEEP

**Relatori: F.Boselli**

4. Laservaporizzazione e Laserescissione

**Relatori: Capodanno M. - Stanco D.**

5. Il linfonodo sentinella nel cancro della cervice

**Relatori: Tiziano Maggino**

6. Significato e ruolo della radicalità nelle tecniche di escissione

**Relatori : E.Fulcheri**

Dibattito con i partecipanti

16,30 – 16,45

Coffee break

16,45 – 17,30 **IV modulo: Dibattito tra pubblico ed esperti sul tema:**

“Il canale cervicale e la ricerca di una procedura di esplorazione per immagine per la diagnosi e la terapia delle lesioni del canale cervicale”

**Conduttore del dibattito: A. Vecchione**

**Invitati al dibattito: R. Piccoli, F.Boselli, Mojan G., Policola**

**G.,S.Izzo, L. Montevercchi**

L'isterectomia laparoscopica sopracervicale : ruolo dell'endocervicoscopia quando è necessaria la conservazione della cervice.

**Relatori: F.Zullo**

17,30 – 19,00 **V modulo: Dimostrazione delle tecniche di valutazione del canale cervicale e presentazione di casi clinici e di problemi in seduta plenaria:**

**La tecnica di Microcolpoisteroscopia: L.Montevercchi**

**La tecnica di Endocervicoscopia, ovvero la video colposcopia dell'endocollo : presentazione di casi clinici**  
**S.Izzo,S.Negrotti, Ida Ardovino.**

**19,00 - 20,00 VI Modulo:**

**Lezione Magistrale del prof. Nappi**  
**L'esame del canale cervicale nelle lesioni pre e cancerose della cervice e dell'endocervice: stato dell'arte.**

**CENA SOCIALE**

## **II giornata**

**08,00- 09,40 VII modulo:Dibattito tra pubblico ed esperti sul tema :**  
**La terapia del cancro cervicale al alto stadio: cosa e quando?**

**Conduttori del dibattito : D.Roselli - P.Vegna**

**Esperti invitati al dibattito :**

1. Il parere dell'oncologo  
**Relatori: A.Pedicini, A. Febbraro, C.Corbo**
  2. Il parere del radioterapista  
**Relatori: P.Muto**
  3. Il parere del chirurgo  
**Relatori: R.Recce,L.Pino**
  4. Il parere del medico legale  
**Relatori: G.Vacchiano**
- Dibattito con i partecipanti

**09,40 – 11,20 VIII Modulo: Dibattito tra pubblico ed esperti sul tema**  
**Lo stato dell'arte delle tecniche chirurgiche del cancro cervicale al alto stadio.**

**Conduttori del dibattito : A. Cardone – A. Chiantera**

**Esperti invitati:**

5. La chirurgia radicale conservativa : la trachelectomia con linfonodo sentinella.  
**Relatori: D.Dargent ,S.Schettini**
  6. L'isterectomia radicale: tecnica addominale  
**Relatori : G.Scambia**
  7. L'isterectomia radicale: tecnica laparoscopica  
**Relatori: I.Ardovino**
  8. L'isterectomia radicale : tecnica sec. Shauta con l'ausilio laparoscopico  
**Relatori. E.Cinese**
- Dibattito con i partecipanti

**11,20-11,30 Coffee break**

**11,30- 13,30 IX modulo:Dibattito tra pubblico ed esperti sul tema :**

**attualità ed aspettative sulle tecniche endoscopiche dell'endocervice.**

**Presentazione di S.Izzo**

***Invitati al dibattito conclusivo:***

***I.Ardovino, E.Cirese, D.Dargent, C.Malzoni, R.Zarcone,,R.Piccoli,  
G.Scambia,S. Schettini***

Compilazione del questionario di apprendimento.

Presidenti del Corso:

A.Cardone, A. Vecchione

Coordinatori del corso:

A. Sorrentino, I Ardovino, R. Piccoli, S. Izzo,

Segreteria scientifica:

A.Ausania, M.Corbo,G.Delli Veneri,F-Meo, R.Recce, M.G. Santillo,E.Struzziero,G.Tresca,  
S., Vetrano, M.L.Baldassarre,A.De Blasio, L.Lepore, L.Pino, N. Santomarco. M.Capodanno,  
F.Carlomagno,C. Carrafiello, L.Granato, N.Rosato,L. Policola, M. Riccio,D.Ventriglia

Segreteria organizzativa:

S. Izzo

Unità di Alta specialità e Day Surgery

Dipartimento Materno Infantile

Sacro Cuore di Gesù – FATEBENEFRATELLI di Benevento

e-mail seizz@tin.it

Responsabile Artistico culturale:

*Giovenale*

Segreteria Organizzativa:

All Net Inclusive srl

Vico Noce,39 – 82100 Benevento

Tel.082424018 – Fax 0824.22483

http://WWW.allnetinclusive.com

e-mail:info@allnetinclusive.com

Modalità di partecipazione:

Il corso è rivolto a dirigenti medici specialisti in Ginecologia ed Oncologia, al personale infermieristico e a quello ostetrico.

Ai primi :

200 Medici

60 Infermieri

30 Ostetriche

verrà consegnato, previo superamento del test di valutazione finale, l'attestato con l'attribuzione dei crediti formativi ECM.

Stage tutoriale presso l'Ospedale Sacro Cuore di Gesù, Fatebenefratelli di Benevento, ripetibile nell'anno per l'apprendimento dei rudimenti della tecnica di valutazione del canale cervicale: l'endocervicoscopia.

Questa sessione è aperta a soli 20 medici, già esperti in colposcopia ed isteroscopia, che saranno suddivisi in gruppi (max 5 persone) con date da stabilire.

Il programma della durata di 10 ore si divide:

**I modulo:** sessione teorico- pratica dedicata alla presentazione dello strumentario e della tecnica di esame;

**II modulo:** frequenza in ambulatorio /sala operatoria con tutor per l'apprendimento della tecnica dal vivo;

III modulo: sessione pratica con presentazione di casi clinici

IV modulo: Sessione pratica: simulazione su video-tape o cd video di problemi e casi clinici.

Tutor del corso: dr Izzo S., dr Piccoli R., dr Capodanno M., dr Negrotti S., dr Stanco D., dr Ardovino I.

La partecipazione al congresso prevede:

Per i partecipanti medici :

1. partecipazione ai lavori scientifici
2. attestato di partecipazione
3. Badge
4. Kit congressuale
5. Coffee Break, lunch della prima giornata, cena sociale
6. Attestato ECM ( solo per i primi 200 iscritti)

Per i partecipanti non medici:

1. partecipazione ai lavori scientifici
2. attestato di partecipazione
3. Badge
4. Kit congressuale
5. Coffee Break
6. Attestato ECM ( solo per i primi 60 infermieri e 35 ostetriche iscritte)

Quota di iscrizione:

Per i Medici : 250 Euro ( IVA compresa)

Per i non Medici: 50 euro ( IVA Compresa)

Per il corso satellite : 200 Euro (IVA compresa)

ECM

E' stata inoltrata la richiesta per ECM alla Commissione Nazionale.

E' stata inoltrata richiesta di patrocinio:

Società Italiana di Colposcopia e Patologia Cervico Vaginale ( SICPCV)

Società Italiana di Ginecopatologia

AOGOI

Società Sannita di Endoscopia

Università Degli Studi Di Benevento

Facoltà di Scienze di Benevento  
Ordine dei Medici di Benevento  
AFaR ( associazione Fatebenefratelli per la Ricerca)  
ANMRIS  
Presidenza del Consiglio dei Ministri  
Ministero dell'Istruzione,Università e Ricerca  
Ministero della Salute  
Presidenza della Regione Campania  
Provincia Di Benevento  
Comune di Benevento ed Assessorato all'Igiene e Sanità  
Comune di Montesarchio  
Comune di Pietrelcina  
Comune di Sant'Agata dé Goti  
Camera del Commercio del Comune di Benevento  
Ente Provinciale del Turismo di Benevento

**Relatori e Moderatori:**

Ar dovino I.  
Ar dovino ida  
Ausania A.  
Boselli F.  
Capodanno M.  
Cardone A..  
Carlomagno F.  
Carlomagno G.  
Cecchini G.  
Chiantera A.  
Cirese E.  
Cobellis G.  
Cobo M.  
Corbo C.  
Dargent D.  
Delli Veneri G.  
Febbraro A.  
Forte N.  
Fulcheri E.  
Izzo S.  
Maggino T.  
Malzoni C.  
Martinelli P.  
Mojana G.  
Montevecchi L.  
Muto P.  
Nappi C.  
Negrotti S.

Pedicini A.  
Peroni M.  
Piccoli R.  
Policola G.  
Recce R.  
Riccio M.  
Roselli D.  
Santoro M.G.  
Scambia G.  
Schettini S.  
  
Sorrentino A.  
Stanco D.  
Tommaselli E.  
Tresca G.  
Vecchione A.  
Vacchiano G.  
Vegna P.  
Visci P.  
Zarcone R.  
Zullo F.



Ospedale Sacro Cuore di Gesù  
FATEBENEFRAATELLI - BENEVENTO

Dipartimento Materno Infantile: C.D. Dott. Italo Ardovino  
Servizio di Alta Specialità di Ginecologia: Dott. Sergio Izzo

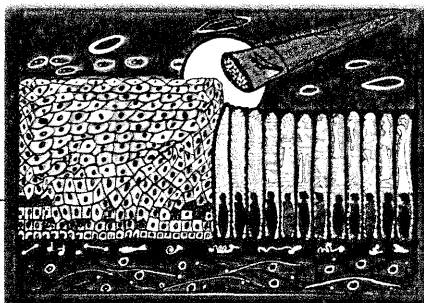

Il cancro dell'endocervice:  
dalla diagnosi alla terapia

CORSO FORMATIVO TEORICO-PRATICO SU:  
L'endocervicoscopia ovvero la videocolposcopia del canale cervicale

**Spett.le PROVINCIA DI BENEVENTO**  
**Al Dirigente Settore Servizi al Cittadino**  
**BENEVENTO**

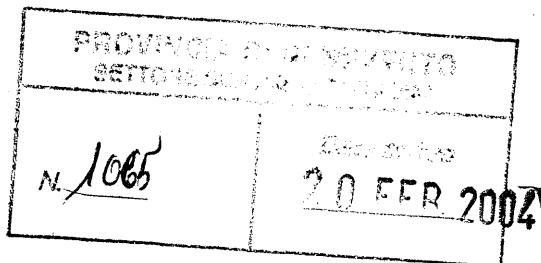

Benevento, 20 Febbraio 2004

**Oggetto:** Convegno "Il cancro dell'endocervice: dalla diagnosi alla terapia" – Comunicazione.

In riferimento alla ns. richiesta inoltrata in data 12/01/2004 e relativa alla concessione di patrocinio e contributo economico da parte della Vs. Amministrazione al convegno sul tema:

*Il cancro dell'endocervice: dalla diagnosi alla terapia*

*I° corso formativo teorico-pratico su:*

*"endocervicoscopia ovvero la videocolposcopia del canale cervicale"*

che si terrà a Benevento nei giorni 19 e 20 Marzo p.v. presso l'Auditorium Calandra, con la presente è nostro dovere comunicare che il comitato scientifico promotore dell'iniziativa ha formalmente conferito incarico e delegato la società a margine indicata per l'espletamento di tutte le attività di segreteria organizzativa ed amministrativa riguardanti l'intera organizzazione dell'evento.

Pertanto, ogni rapporto e/o contatto inerente a prassi burocratiche, amministrative ed organizzative relative al convegno, è da riferirsi a:

**ALL NET INCLUSIVE srl - Segreteria Organizzativa**

Vico Noce n.39 - 82100 BENEVENTO

Tel. +39.0824.24018 / 42711 (2 linee) Fax +39.0824.22483 – cell. di servizio +39.335.1419519

e-mail: [info@allnetinclusive.com](mailto:info@allnetinclusive.com) - Orari d'ufficio: 10,00 / 13,00 – 16,30 / 19.30

Amministratore Unico e responsabile organizzativo: Enrico Delli Carri

Riferimenti di segreteria: Silvia De Tomo e/o Mariarosaria Capitanio

Tanto si doveva per quanto di Vs. competenza, ringraziando anticipatamente per l'ampia disponibilità e fattiva collaborazione.

Cordiali saluti

**Il Responsabile Scientifico**

*Dr. Sergio Izzo*

Segreteria scientifica:

Viale Principe di Napoli, 14/A - 82100 Benevento - Dott. Sergio Izzo - Tel. 0824.832598 - 328.8824647 - e-mail: [seizz@tin.it](mailto:seizz@tin.it)  
sito web: [www.endocervicoscopia.org](http://www.endocervicoscopia.org) – e-mail: [info@endocervicoscopia.org](mailto:info@endocervicoscopia.org)

## Il cancro dell'endocervice: dalla diagnosi alla terapia

I° Corso formativo teorico-pratico su: *l'endocervicoscopia ovvero la videocolposcopia dell'endocollo*  
Auditorium Calandra - Benevento - 19 / 20 Marzo 2004

### Bilancio PREVENTIVO delle USCITE

#### a. Allestimento Auditorium Calandra

|   |          |                 |
|---|----------|-----------------|
| Service impianto audio - luci palcoscenico  | €        | 840,00          |
| Allestimento palcoscenico (tavolo relatori, podio, videoproiettore, pc, diaproiettore, lavagna luminosa, etc) | €        | 250,00          |
| Pannello in plexi spessore 5 mm. Dimensioni cm.300x200 - testo, logo e pittogrammi in vinile adesivo          | €        | 350,00          |
| Pulizia giornaliera della sala e zone interessate   | €        | 300,00          |
| Spese forfettarie utilizzo teatro   | €        | 250,00          |
| Polizza assicurativa RC per utilizzo della struttura (Comune di Benevento)                                    | €        | 160,00          |
| Addobbo floreale  | €        | 250,00          |
| <b>SubTot.1</b>   | <b>€</b> | <b>2.400,00</b> |

#### b. Segreteria Organizzativa

|   |          |                 |
|---|----------|-----------------|
| Servizio reception ( <i>dal 19/01/04</i> ), check-in partecipanti, raccolta iscrizioni, gestione archivio degli iscritti, assistenza logistica ed accoglienza   | €        | 1.400,00        |
| Servizio hostess di rappresentanza per i due giorni con n.6 unità addette al ricevimento ed assistenza dei partecipanti   | €        | 1.250,00        |
| Contatti con i relatori ed eventuali ospiti del convegno (telefono, fax, e-mail) con reperibilità di ns. personale di assistenza anche fuori orario d'ufficio (costo unitario € 7,50 x n.50 contatti circa) | €        | 375,00          |
| Servizio spedizione inviti e programma dei lavori ( <i>circa 600 a mezzo PTprioritaria</i> )  | €        | 400,00          |
| Spese tipografiche, pubblicità, promozione ed affissione  | €        | 2.400,00        |
| Registrazione dominio e realizzazione sito Internet con 50 MB di spazio disponibile   | €        | 250,00          |
| <b>SubTot.2</b>   | <b>€</b> | <b>6.075,00</b> |

#### c. Servizi logistici

|  |          |                 |
|--|----------|-----------------|
| Servizio navetta da e per aeroporto e/o stazione FS Napoli   | €        | 850,00          |
| Toponomastica stradale                                       | €        | 150,00          |
| Rimborso spese di viaggio relatori ( <i>auto e/o FS</i> )    | €        | 1.000,00        |
| Rimborso spese di viaggio relatori ( <i>voli nazionali</i> ) | €        | 2.000,00        |
| <b>SubTot.3</b>  | <b>€</b> | <b>4.000,00</b> |

#### d. Servizi di Ospitalità

|   |          |                  |
|---|----------|------------------|
| Ospitalità alberghiera per moderatori, relatori ed ospiti ( <i>n.20 pernottamenti circa</i> ) | €        | 2.500,00         |
| Omaggi ai relatori ed ospiti  | €        | 6.500,00         |
| Costo forfettario pari ad € 90,00 a persona x n.300 partecipanti:                             |          |                  |
| <i>Coffe break (n.2 per i due giorni)</i>   |          |                  |
| <i>Lunch a buffet (solo 1° giorno)</i>  | €        | 27.000,00        |
| <i>Gala Dinner buffet</i>   |          |                  |
| Intrattenimento musicale  | €        | 3.000,00         |
| <b>SubTot.4</b>   | <b>€</b> | <b>39.000,00</b> |

|  |          |                  |
|--|----------|------------------|
| TOTALE PARZIALE ( <i>sub1+sub2+sub3+sub4</i> ) | €        | 51.475,00        |
| 10% per commissioni di agenzia                 | €        | 5.147,50         |
| <b>TOTALE</b>                                  | <b>€</b> | <b>56.622,50</b> |

**Totale Generale USCITE € 56.622,50**