

J. E. **IMMEDIATA ESECUTIVITA'**

28 MAG. 2002

La presente deliberazione viene affissa il _____ all'Albo Pretorio per rimanervi 15 giorni

PROVINCIA di BENEVENTO

Deliberazione della Giunta Provinciale di Benevento n. 207 del 24 MAG. 2002

Oggetto: **S.P. TELESE – S.SALVATORE T. – FAICCHIO – CONFINE PROVINCIA CASERTA – S.LORENZELLO – S.SALVATORE T. (TRATTO S.SALVATORE T. – FAICCHIO) – KM. 7,00. – LAVORI DI SISTEMAZIONE ED ADEGUAMENTO – INTESA DI PROGRAMMA – ACCORDO QUADRO PER LA MOBILITA'. - APPROVAZIONE PROGETTO ESECUTIVO DI € 929.622,42.=**

L'anno duemiladue il giorno 24 del mese di MAGGIO presso la Rocca dei Rettori si è riunita la Giunta Provinciale con l'intervento dei Signori:

| | | |
|---------------------------------------|------------------------|------------------|
| 1) On.le Carmine NARDONE | - Presidente | <u>PRESENTE</u> |
| 2) Dott. Rosario SPATAFORA | - Vice Presidente | <u>PRESENTE</u> |
| 3) Dott. Michele RAZZANO | - Assessore | <u>ASSENTE</u> |
| 4) P.A. Mario BORRELLI | - Assessore | <u>ASSENTE</u> |
| 5) Dott. Giuseppe LAMPARELLI | - Assessore | <u>PRESENTE</u> |
| 6) Dott. Raffaele DI LONARDO | - Assessore | <u>PRESENTE</u> |
| 7) Dr. Raimondo MAZZARELLI | - Assessore | _____ |
| 8) Dr. Giorgio C. NISTA | - Assessore | <u>PRESENTE</u> |
| 9) Rag. Nunzio Santuccio ANTONINO | - Assessore | <u>ASSENTE</u> |

Con la partecipazione del Segretario Generale Dott. Gianclaudio IANNELLA

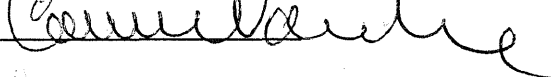
L'ASSESSORE PROPONENTE 

LA GIUNTA

VISTO il Programma di interventi relativo all'APQ della mobilità dell'Intesa Istituzionale di programma in corso di perfezionamento;

VISTO il progetto relativo ai lavori di sistemazione ed adeguamento lungo la S.P. TELESE – S.SALVATORE T. – FAICCHIO – CONFINE PROVINCIA CASERTA – S.LORENZELLO – S.SALVATORE T. (TRATTO S.SALVATORE T. – FAICCHIO) – KM. 7,00 dell'importo complessivo di € 929.622,42 così distinto:

- a)-per lavoriE. 726.138,40
- di cui :
- per oneri sicurezza non soggetti a ribasso E 36.306,92-

-per lavori a base d'asta soggetti a ribasso E. 689.831,48-

b)-somme a disposizione dell'A.P.:

| | |
|---|----------------|
| -per I.V.A. sui Lavori 20%..... | E. 145.227,68- |
| -per progett. e Direz. Lavori | E.. 10.892,08- |
| -per oneri riflessi su progettazione..... | E. 3.267,62- |
| -per espropriazioni..... | E. 26.020,65- |
| -per pubblicazioni | E. 5.164,57-- |
| -per imprevisti e spese generali fondo art.12 D.P.R. 554/99..... | E. 12.911,42- |
| Totale somme a disposizioni..... | E.203.484,02- |
| IMPORTO COMPLESSIVO DI PROGETTO | E.929.622,42- |

CONSIDERATO che si rende necessario provvedere all'approvazione del relativo progetto esecutivo;

CONSIDERATO che, per gli effetti dell'art.18 della Legge 109/94 e successive modifiche e integrazioni, il richiamato progetto esecutivo è stato redatto, in ottemperanza a quanto disposto dal Dirigente del Settore Infrastrutture e Trasporti, dal seguente gruppo di lavoro:

| | |
|---|----------------------------|
| RESPONSABILE UNICO DEL PROCEDIMENTO | DOTT.ING. FRANCESCO CARUSO |
| PROGETTISTI: | ING. V.MELILLO |
| | GEOM. LIBERATO GALLO |
| | GEOM. C.RANDELLI |
| COLLABORATORI TECNICI | GEOM. S.RUBBO |
| | P.A. M.CARACCIO |
| | GEOM. S.GENITO |
| COLLABORATORI | SIG.RA G.COMOLETTI |
| | SIG.G.AMABILE |
| | SIG. G.PARENTE |
| COORDINATORE DELLA SICUREZZA PER LA PROGETTAZIONE: | ING. S.MINICOZZI |

VISTO il piano degli investimenti, il Bilancio ed il PEG;

VISTO l'art. 134, 4' comma del D.L.gs 18.08.2000, n. 267;

RITENUTO dover approvare il progetto esecutivo relativo ai lavori di sistemazione ed adeguamento lungo la S.P. TELESE – S.SALVATORE T. – FAICCHIO – CONFINE PROVINCIA CASERTA – S.LORENZELLO – S.SALVATORE T. (TRATTO S.SALVATORE T. – FAICCHIO) – KM. 7,00 dell'importo complessivo di € 929.622,42, distinto come sopra.

IL RESPONSABILE
(Rag. Antonio Feleppa)



Esprime parere favorevole circa la regolarità tecnica della proposta.

li _____

Il Dirigente S.I.T.
(dott. ing. Angelo Fuschini)

Esprime parere favorevole circa la regolarità contabile della proposta,

Li _____

Il Dirigente del Settore FINANZE
E CONTROLLO ECONOMICO
(dr. Sergio Muollo)

LA GIUNTA

Su relazione dell'Assessore ~~Antonio~~ PRESIDENTE
A voti unanimi

DELIBERA

Per i motivi espressi in narrativa e che formano parte integrante e sostanziale del presente dispositivo

- di provvedere all'approvazione del progetto esecutivo relativo ai lavori di sistemazione ed adeguamento lungo la S.P. TELESE – S.SALVATORE T. – FAICCHIO – CONFINE PROVINCIA CASERTA – S.LORENZELLO – S.SALVATORE T. (TRATTO S.SALVATORE T. – FAICCHIO) – KM. 7,00 dell'importo complessivo di € 929.622,42 così distinto:

a)-per lavoriE. 726.138,40

di cui :

-per oneri sicurezza non soggetti a ribasso E 36.306,92-

-per lavori a base d'asta soggetti a ribasso E. 689.831,48-

b)-somme a disposizione dell'A.P.:

-per I.V.A. sui Lavori 20%.....E. 145.227,68-

-per progett. e Direz. LavoriE.. 10.892,08-

-per oneri riflessi su progettazione.....E. 3.267,62-

-per espropriazioni.....E. 26.020,65-

-per pubblicazioniE. 5.164,57--

-per imprevisti e spese generali fondo art.12

D.P.R. 554/99.....E. 12.911,42-

Totale somme a disposizioni.....E.203.484,02-

IMPORTO COMPLESSIVO DI PROGETTOE.929.622,42-

- di prendere atto che, per gli effetti dell'art.18 della Legge 109/94 e successive modifiche e integrazioni, il richiamato progetto esecutivo è stato redatto, in ottemperanza a quanto disposto dal Dirigente del Settore Tecnico, dal seguente gruppo di lavoro:

RESPONSABILE UNICO DEL PROCEDIMENTO
PROGETTISTI:

DOTT.ING. FRANCESCO CARUSO
ING. V.MELILLO
GEOM. LIBERATO GALLO
GEOM. C.RANDELLI
GEOM. S.RUBBO

COLLABORATORI TECNICI

P.A. M.CARACCIO
GEOM. S.GENITO
SIG.RA G.COMOLETTI
SIG.G.AMABILE
SIG. G.PARENTE

COLLABORATORI

COORDINATORE DELLA SICUREZZA PER LA
PROGETTAZIONE:

ING. S.MINICOZZI

- di dichiarare le opere ed i lavori previsti nel progetto di pubblica utilità, indifferibilità ed urgenza;
- di approvare, a tal fine, il piano particellare grafico-descrittivo di esproprio che forma parte integrante del presente atto e che si allega sotto la lettera A);
- di dichiarare la pubblica utilità dell'opera in questione a far data dall'avvenuta esecutività del presente atto sino a tutto il quinquennio successivo;
- di stabilire in 5 anni il termine per l'inizio e quello per la definizione del procedimento espropriativo;
- che l'occupazione dovrà avvenire entro 3 mesi dalla data di esecutività del Decreto e compiersi entro 5 anni dalla stessa data;
- nello stesso periodo dovrà compiersi la procedura espropriativa;
- i lavori dovranno iniziare entro 12 mesi dalla data di approvazione del progetto e compiersi entro 5 anni a decorrere dalla data di possesso della presa di possesso degli immobili;
- di inviare copia del presente atto deliberativo alla Regione Campania,
- di autorizzare il Presidente pro-tempore ed il Dirigente del Settore per tutti gli adempimenti consequenziali;
- di dare atto che la spesa sarà impegnata con determina dirigenziale a carico del programma di interventi relativo all'A.P.Q. della mobilità dell'Intesa Istituzionale di programma, in corso di perfezionamento;
- di dichiarare il presente atto immediatamente eseguibile ai sensi dell'art. 134, 4° comma del D.Lgs 18.08.2000, n. 267.

Verbale letto, confermato e sottoscritto
(Dr. Gianclaudio IANNELLA)

IL PRESIDENTE
(On.le Carmine NARDONE)

N. 297 Registro Pubblicazione

Si certifica che la presente deliberazione è stata affissa all'Albo in data odierna, per rimanervi per 15 giorni consecutivi a norma dell'art. 124 del T.U. - D.Lgs.vo 18.08.2000, n. 267.

BENEVENTO
IL MESSO

28 MAG. 2002

IL SEGRETARIO GENERALE
IL SEGRETARIO GENERALE
(Dott. Gianclaudio IANNELLA)

La suestesa deliberazione è stata affissa all'Albo Pretorio in data _____ e contestualmente comunicata ai Capigruppo ai sensi dell'art. 125 del T.U. - D.Lgs.vo 18.08.2000, n. 267.

SI ATTESTA che la presente deliberazione è divenuta esecutiva a norma dell'art. 124 del T.U. - D.Lgs.vo 18.08.2000, n. 267 e avverso la stessa non sono stati sollevati rilievi nei termini di legge.

Il 13 GIU. 2002
IL RESPONSABILE DELL'UFFICIO

IL SEGRETARIO GENERALE
IL SEGRETARIO GENERALE
(Dott. Gianclaudio IANNELLA)

Si certifica che la presente deliberazione è divenuta esecutiva ai sensi del T.U. - D.Lgs.vo 18.08.2000, n. 267 il giorno 13 GIU. 2002.

- Dichiarata immediatamente eseguibile (art. 134, comma 4, D.Lgs.vo 18.08.2000, n. 267)
- ◇ Decorsi 10 giorni dalla sua pubblicazione (art. 134, comma 3, D.Lgs.vo 18.08.2000, n. 267)
- ◇ E' stata revocata con atto n. _____ del _____.

BENEVENTO, li 13 GIU. 2002

IL SEGRETARIO GENERALE
IL SEGRETARIO GENERALE
(Dott. Gianclaudio IANNELLA)

Copia per (2 copie)
 SETTORE S.I.T.
 SETTORE FINANZA E C.E.
 SETTORE _____
 Revisori dei Conti
 Nucleo di Valutazione

| | | | |
|----|----------------|----------|-------------|
| il | _____ | prot. n. | _____ |
| il | _____ | prot. n. | _____ |
| il | <u>30/5/02</u> | prot. n. | <u>5681</u> |
| il | _____ | prot. n. | _____ |
| il | _____ | prot. n. | _____ |

Scrittura } 13/6/02
6255



PROVINCIA DI BENEVENTO
SETTORE INFRASTRUTTURE E TRASPORTI

INTESA DI PROGRAMMA - ACCORDO QUADRO PER LA MOBILITA'

LAVORI DI SISTEMAZIONE E ADEGUAMENTO

**S.P. TELESE - S.SALVATORE TELESINO - FAICCHIO- CONFINE
PROVINCIA CASERTA - S.LORENZELLO-S.SALVATORE TELESINO
(TRATTO S.SALVATORE TELESINO.-FAICCHIO) KM.7.00**

PROGETTO ESECUTIVO

D.P.R. n°554/99 art. 35

ELENCO ALLEGATI

- 1 RELAZIONE TECNICA
- 2 COROGRAFIA
- 3 PLANIMETRIA STATO DI FATTO
- 4 PLANIMETRIA DI PROGETTO CON
INDIVIDUAZIONE INTERVENTI
- 5 OPERE D'ARTE TIPO
- 6 a) PIANO PARTICELLARE GRAFICO DI
ESPROPRIO (FAICCHIO)
- 6 b) PIANO PARTICELLARE GRAFICO DI
ESPROPRIO (S. SALVATORE T.)
- 7 a) PIANO PARTICELLARE DESCRITTIVO DI
ESPROPRIO (FAICCHIO)
- 7 b) PIANO PARTICELLARE DESCRITTIVO DI
ESPROPRIO (S. SALVATORE T.)
- 8 COMPUTO METRICO ESTIMATIVO E
QUADRO ECONOMICO
- 9 CRONOPROGRAMMA
- 10 ELENCO PREZZI
- 11 PIANO DI SICUREZZA E COORDINAMENTO
- 12 SCHEMA DI CONTRATTO E CAPITOLATO
SPECIALE D'APPALTO
- 13 QUADRO DELL'INCIDENZA PERCENTUALE
DELLA QUANTITA' DELLA MANODOPERA

ALLEGATO :

1- RELAZIONE TECNICA

PROGETTAZIONE :
ING. V. MELLIO
GEOM. L. GALLO
GEOM. C. RANDELLI

COLLABORAZIONE TECNICA :
GEOM. M. CARACCIO
GEOM. S. RUBBO
GEOM. S. GENTO

COLLABORATORI :
G. COMOLETTI
G. AMABILE
G. PARENTE

COORDINATORE DELLA
SICUREZZA PER LA
PROGETTAZIONE
ING. S. MINICOZZI

Benevento, ottobre 2001

R.U.P.
(Dr. Ing. FRANCESCO CARUSO)

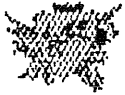

PROVINCIA DI BENEVENTO

SETTORE INFRASTRUTTURE E TRASPORTI

file Teleso-S.Salv.

RELAZIONE TECNICA AMMINISTRATIVA

OGGETTO:TELESE-S.SALVATORE-FAICCHIO-CONFINE PROV. (CE)- S.LORENZELLO
S.SALVATORE TELESINO- (TRATTO S.SALVATORE TELESINO-
FAICCHIO KM.7,000

Progetto dei lavori di sistemazione e adeguamento del piano viabile.

INQUADRAMENTO TERRITORIALE

La strada Prov.le in oggetto rappresenta l'asse interno di collegamento fra la Superstrada Teleso Caianello e la Provincia di Caserta nei pressi di Gioia Sannitica dopo aver attraversato gli importanti centri S. Salvatore e Faicchio.-

Allo stato tale collegamento viario ha assunto grossa rilevanza sia per effetto della vicinanza della strada a scorrimento veloce Teleso- Caianello, sia per l'insediamento nella zona di piccoli nuclei industriali commerciali nonché varie aziende agricole di buon livello.

L'itinerario in questione, ha uno sviluppo complessivo di km. 14+500 mentre quello oggetto dell'intervento ha uno sviluppo di km.7,000 e va dall'abitato di S.Salvatore a quello di Faicchio.

La predetta arteria come indicato in premessa ha inizio dall'abitato di S.Salvatore T. e al km. 6+500, raggiunge l'abitato di Faicchio per proseguire poi verso il confine con la provincia di Caserta e quindi Gioia Sannitica.

La mancanza di risorse finanziarie non ha consentito fino ad oggi l'esecuzione di radicali interventi sia di risanamento che di adeguamento del piano viabile.

CARATTERISTICHE DEL TRACCIATO

La viabilità di che trattasi, si sviluppa con un percorso planimetricamente ed altimetricamente poco tortuoso.

Alcune curve a raggio limitato, nonché restringimenti della carreggiata sono stati individuati sul tratto S.Salvatore-Faicchio.

In complesso, il tracciato si snoda in massima parte con sezioni trasversali del tipo a mezza costa, con pendenze longitudinali medie tra il 2 e 3%.

La larghezza media della piattaforma stradale è di circa ml.7.00 per il primo tratto e ml.6,70 per il secondo, con banchine lato valle e cunette in terra e zanelle a monte.

INTERVENTI PREVISTI

Per una migliore individuazione degli interventi, il tratto di strada in questione è stato suddiviso in due tronchi-

- a)-Il primo in territorio di S.Salvatore Telesino della lunghezza di km.2+900 tratto abitato di S.Salvatore- Innesso comunale Saude del Pozzo-
- b)-Secondo tratto in territorio di Faicchio tratto innesso comunale Saude del Pozzo-
ponte n.22 nell'abitato di Faicchio- L=.km.3+600.

I lavori previsti nell'allegato progetto esecutivo consistono essenzialmente nella eliminazione di alcuni punti di crisi finalizzati ad un miglioramento delle condizioni di pericolosità, attraverso una più idonea regimazione delle acque superficiali, mediante realizzazione di tratti di zanelle e cunette in cls, al ripristino di un tratto di massicciata stradale particolarmente ammalorato, previo lavori di risanamento del corpo stradale e rifacimento della pavimentazione.

In particolare sul tratto (a) in tenimento di S. Salavatore Telesino, si provvederà :

-alla fresatura di alcuni tratti del piano viabile, nella zona dell'abitato dal ponte n.5 all'innesso Viale Corte Nocera e successiva ripavimentazione.

In prosieguo si provvederà all'allargamento dei tratti in curva maggiormente pericolosi con conseguente realizzazione di tratti di zanella in c.l.s. con platea di mt.0,70, con muretti di altezza variabile da mt.0,30 a mt.1,50.

Inoltre sul tratto quadrivio-Cese S.Manno -Innesso Montacero (Interventi "HP") si provvederà al risanamento totale del piano viabile per una lunghezza di ml. 350,00 mediante scarificazione della pavimentazione, disfacimento della fondazione stradale e ricostituzione del rilevato con materiale arido e pietrame calcareo.

Sul tratto "B" in tenimento di Faicchio come per il primo tratto, sono stati previsti degli adeguamenti del piano viabile nei tratti più tortuosi. Gli interventi previsti, riguardano la realizzazione di zanelle in calcestruzzo con platea da mt.0.70 e muretti d'unghia di altezza variabile tra mt.0,30 e mt.1,50, nonché un tratto di muro di contenimento di altezza pari a mt.2,00 tra l'innesso di via Cortesano e l'innesso della V.le Limata per una lunghezza di ml.130,00.

A completamento dell'intervento è previsto altresì il rifacimento del piano viabile per gli interi due tratti mediante strato di binder dello spessore medio di cm.6, ove necessario, e pavimentazione in conglomerato bituminoso di tipo tappetino dello spessore di cm.3 per uno sviluppo complessivo di circa ml.6000,00.

Si è prevista altresì l'apposizione della necessaria segnaletica sia verticale che orizzontale (verniciatura) e l'apposizione di barriere stradali nei tratti a mezza costa più pericolosi sull'itinerario in tenimento di Faicchio.

L'ubicazione delle opere è riportata nell'allegata planimetria particolareggiata con l'individuazione degli interventi, mentre le caratteristiche dimensionali, sono riportati nell'allegato "Particolari costruttivi".

QUADRO ECONOMICO DI SPESA

La spesa complessiva per l'esecuzione dei lavori previsti in progetto, come dettagliatamente riportati nell'allegato computo metrico estimativo, ammonta a complessive £.2.800.000.000 di cui £.1.800.000.000- Euro 929.622,42 di cui £.1.406.000.000- Euro 726.138,40 per lavori compreso oneri per la sicurezza e £.394.000.000 Euro 203.484,02 a disposizione dell'Amministrazione Provinciale, come risulta dal seguente quadro economico di spesa :

| | |
|---|-------------------------|
| a)-per lavori | £.1.406.000.000 |
| di cui : | |
| -per oneri sicurezza non soggetti a ribasso £. 70.300.000- | |
| -per lavori a base d'asta soggetti a ribasso £ 1.335.700.000- | |
| b)-somme a disposizione dell'A.P.: | |
| -per I.V.A. sui Lavori 20%.....£. 281.000.000- | |
| -per progett. e Direz. Lavori£. 21.090.000 | |
| -per oneri riflessi su progettazione.....£. 6.327.000- | |
| -per espropriazioni.....£. 50.383.000- | |
| -per pubblicazioni£. 10.000.000- | |
| -per imprevisti e spese generali fondo art.12 | |
| D.P.R. 554/99.....£. 25.000.000- | |
| Totale somme a disposizioni..... | £ . 394.000.000- |
| IMPORTO COMPLESSIVO DI PROGETTO | £.1.800.000.000- |

QUADRO ECONOMICO IN EURO

| | |
|---|----------------------|
| a)-per lavori | E. 726.138,40 |
| di cui : | |
| -per oneri sicurezza non soggetti a ribasso E.. 36.306,92- | |
| -per lavori a base d'asta soggetti a ribasso E. 689.831,48- | |
| b)-somme a disposizione dell'A.P.: | |
| -per I.V.A. sui Lavori 20%.....E. 145.227,68- | |
| -per progett. e Direz. LavoriE.. 10.892,08- | |
| -per oneri riflessi su progettazione.....E. 3.267,62- | |
| -per espropriazioni.....E. 26.020,65- | |
| -per pubblicazioniE. 5.164,57- | |
| -per imprevisti e spese generali fondo art.12 | |
| D.P.R. 554/99.....E. 12.911,42- | |
| Totale somme a disposizioni..... | E.203.484,02- |
| IMPORTO COMPLESSIVO DI PROGETTO | E.929.622,42- |

I prezzi applicati alle singole categorie di lavoro sono quelli adottati normalmente da questo Ente e corrispondenti ai prezzi della tariffa della Regione Campania, in vigore dall'1/07/1990, ridotti del

Fanno parte del progetto di che trattasi, oltre la presente relazione tecnica i seguenti elaborati:

- 1 RELAZIONE TECNICA
- 2 COROGRAFIA
- 3 PLANIMETRIA STATO DI FATTO
- 4 PLANIMETRIA DI PROGETTO CON
INDIVIDUAZIONE INTERVENTI
- 5 OPERE D'ARTE TIPO
- 6 a) PIANO PARTICELLARE GRAFICO DI ESPROPRIO (FAICCHIO)
- 6 b) PIANO PARTICELLARE GRAFICO DI ESPROPRIO (S. SALVATORE T.)
- 7 a) PIANO PARTICELLARE DESCRITTIVO DI ESPROPRIO (FAICCHIO)
- 7 b) PIANO PARTICELLARE DESCRITTIVO DI ESPROPRIO (S. SALVATORE T.)
- 8 COMPUTO METRICO ESTIMATIVO E QUADRO ECONOMICO
- 9 CRONOPROGRAMMA
- 10 ELENCO PREZZI
- 11 PIANO DI SICUREZZA E COORDINAMENTO
- 12 SCHEMA DI CONTRATTO E CAPITOLATO SPECIALE D'APPALTO
- 13 QUADRO DELL'INCIDENZA PERCENTUALE DELLA QUANTITA' DELLA MANODOPERA

Benevento, Ottobre 2001

PROGETTAZIONE :

ING. V. MELILLO
GEOM. L. GALLO
GEOM. C. RANDELLI

COLLABORAZIONE TECNICA :

GEOM. M. CARACCIO
GEOM. S. RUBBO
GEOM. S. GENITO

COLLABORATORI :

G. COMOLETTI
G. AMABILE
G. PARENTE

CORDINATORE DELLA SICUREZZA PER LA PROGETTAZIONE :

ING. S. MINICOZZI

R.U.P.
(Dr.Ing.FRANCESCO CARUSO)